

Vizaun, Misaun, Metas Objetivu, Valor no Prisipiu suco nia

Vizaun Suco Holsa

Lideransa Suco Holsa hamutuk ho nia comunidade tomak hatuur Vizaun suco ninia maka hanesan :

“ Hamutuk, moris ho soliraridade hadomi kultura no tradisaun no lia fuan ukun-rasik-an hodi hetan moris diak desenvolvimento sustentavel no ukun justu ba ema hotu”

Misaun Suco Holsa

Atu atinji Vizaun ne'ebe deskreve ona iha leten, Suco Holsa defini no misaun sira mak hanesan :

1. *Hadomi no proteje kultura tradisaun no lian suco nian, hanesan identidade ne'ebe fo hela ba gerasaun, suco oin mai.*
2. *Hametin Soliraridade no koalia hamutuk, atu reforsa lia Nain suco, Xefe do Suco, Juventude feto no mane no uma ulun representa uma lisan iha suco laran.*
3. *Promove edukasaun no qualidade, hodi fo oportunidade hanesan ba labarik sira no familia hotu.*
4. *Desenvolve ekonomia lokal sustentavel, liu husi to'os, natar, uma kain, ofisiu tradisional no cooperativa comunidade.*
5. *Proteje ambiental natural, hodi garante rai, tasi, bee no ai-ruin atu seidak halakon.*

Meta sira ba Desenvolvimento iha Suco Holsa

Vizaun no Misaun iha letan transforma hiksa ba Meta sira Dezenvolvimento iha Suco Holsa hanesan tuir mai ne'e :

1. Meta Edukasun
 - Aumenta Aksesu ba Escola basica no Pre-Secundaria.
 - Promove kursu formaun iha area teknika-profesional
 - Estimula alfabetizasaun adulto.
2. Meta Saude
 - Grante servisu saude primaria atu sai fasil aksesu ba comunidade.
 - Haleu programa saneamentu, bee mos no limpezas hodi prevene mora.
 - Reforsa konsientizasaun comunidade kona-ba nutrisaun ho moras prenivel
3. Meta Boa Govenasaun no partisipasaun Komunitade.
 - Reforsa lideransa transparante no responsavel.
 - Envolve labarik, feto no grupo vulneravel iha prosesu desenvolvimento.
4. Meta preserva kultura no identidade suco Holsa
 - Promove kustume trradisional, lian no kultura lokal.
 - Halo festival kultural annual atu konsolida.

Objetivu sira ba Dezenvolvimento iha Suco Holsa nia

Meta sira ba Dezenvolvimento sira iha Suco Holsa nia ne'e ami define hikas iha objetivu dezenvolvimentu nian hanesan tuir ne'e :

1. Aumenta nivel moris komunidadade liuhusi promosaun edukasaun, saude, no oportunidade serviso ba ema hotu.
2. Dezenvolve Infraestrutura basica, hanesan dalan, bee-matan, eletrisidade no komunikasaun atu fasilita movimentu no interkoneksaun ba komunidadade.
3. Haforsa ekonomia lokal liuhusi agrikultura, komersiu kiik, no promosaun produktu lokal.
4. Preserva no valoriza kultura tradisional suco Hols, inklui lingua, costume no arte lokal.
5. Promove igualdade jeneru no envolvimento atu parte ema hotu iha.
6. Proteje ambiente natural, inklui florestas, rai-fatin, no recurs bee, atu garante sustentabilidade ba future.
7. Haforsa governasaun lokal liuhusi lideransa transparente, partisipativa, no responsavel ba komunidadade.
8. Asegura seguransa social no harmonia komunidadade, hodi garante paz no soliraridade entre moris foun no moris tuan.

Valor sira nebe suco Holsa adopta

Koletivamente comunidade no lideransa sira iha suco Holsa define ona valor prisipal sira hanesan tuir mai ne'e :

1. Solidaridade (Tau Hamutuk hanoin, hamutuk halo aktividade)-Komunidade Suco Holsa,acredita katak moris diak mak sai diak se ema hotu-hotu serviso hamutuk no ajuda malu.
2. Respeito (Hahu respeito ba ema hotu) Ema iha Suco Holsa respeito malu no rona malu iha comunidade ka sosiadade nia let,lia nain kultura tradisional nian hanesan base ba harmonia.
3. Serviso hamutuk (kooperasun no partisipasaun) iha area Dezenvolvomentu iha Suco Holsa defende ba esforsu koletivu, laos deit governu naibe comunidade tomak iha suco Holsa.
4. Honestidade (Sinceridade no integridade) komportamentu lalais, transparente, no laiha korupsaunmaka prinsipiu inportante iha lideransa no serviso public.
5. Sustenbilidade (Hadomi natureza)-Suku Holsa kompromete atu uza no proteje recurs natureza hodi garante future ba jersaun foun.
6. Igualdade (Oportunidade hanesan ba ema hotu)-Feto, Mane, labarik no lia Nain sira hotu iha diretu hanesan atu participa iha dezsnvolvimentu.
7. Kultura no identidade (preserva tradisaun suku Holsa)-kultura tradisional suku Holsa hanesan identidade comunidade nian, tenke hadomi no fo valor.
8. Paz no harmonia (Moris ho dame)-Suku Holsa promove relasaun diak entre suku vizinhu, Aldeia no familia hotu garante estabilidade lokal.

Prinsipiu Suco Holsa Nian :

Suco Holsa adopta mos ninia prinsipiu sir aba dezenvolvimentu nian mak hanesan tuir mai ne;e :

1. Prinsipiu Unidade –Ema suco Holsa tenke hamutuk ho esprito solidaridade,atu hadia moris comunidade no evita divisaun.
2. Prinsipiu respeito –Repeitu lia Nain, kultura no lei tradisional hanesan harmonia social.
3. Prinsipiu Serviso Hamutuk-Dezenvolvimentu Dezenvolvimentu labele mosu se la iha partisipasaun koletivu, ema hotu persiza kontribuisaun ho forsa no hanoin ida.
4. Prinsipu Transparensia no Responsabilidade – Lideransa suku tenke halo serviso karidade, justisa, no responde ba comunidade kona-ba desizaun sira ne'ebe foti.
5. Prinsipiu Igualdade – Feto no Mane joven no ema hotu iha oportunidade hanesan atu participa iha deznvolveilmentu suku
6. Prinsipiu sustentabilidade – Dezenvolvimentu tenke respeita natureza no uzu recurso iha dalan nebe la estrga ambiente.
7. Prinsipiu kultura no identidade – Hadomi no preserba no valoriza kultura tradisional Suku Holsa, lalehan identidade.
8. Prinsipiu Dame no Harmonia – Promove relasaun diak, buka solusaun bainhira iha komfilito, no manten paz iha comunidade.

Lia agradesimentu husi xefi suco



Hau, Xefi suco Holsa, hodi comunidade suco Holsa nia naran, iha suco Holsa nia laran tomak hato'o ami nia agradesimentu ba parte hotu ne'ebe kontribui ona sira nia hanoin no suporta dezvoltimentu iha suco ida ne'e, hoi da ne'e hanesan xefi suco ami mos hakarak hato'o ami nia agradesimentu ba parte hotu ne'e fo sira nia hanoin, tempo atu ajuda ami hodi bele perpara ami nia livro ida ne

Lia Agradesimentu

Agradese bag rasa maromak nian uma no ahi lisan timor nia hodi tulun prosesu tomak la oho diak.

Agradese ba entidade tomak ne'ebe apoiu ona prosesu ida ne'e :

1. Excelencia. Ministro Administrsaun Estatal
2. Excelencia. Sekretariu Estado Dezenvolvimentu Lokal
3. Autoridade Munisipiu
4. Administrador Posto Aministrativu
5. Membro konslho Suco
6. Ekipa Elaborador
7. Komunitade no entidade intelektuais tomak iha suco laran

Kada Entidade ne'ebe ita alista, ba sira hotu ne'ebe ami temi iha leten ami labele temi ida pur ida sira nia apoiu ne'ebe mak fo mai ami iha tempo ami perpara ka elabora aktividade PDK ne ami so bele hato'o deit liafuan agradesimentu ba apoiu ne'ebe sira hato'o hela mai ami nia ekipa elaborador suku.

Lia Menon Administrador Postu Administrativu nian

Nu'udar autoridade lokal ne'ebe tau matan no supervizona direta prosesu elaborasaun iha kada suco, inportante mos atu inklui lia menon/espresaun Adminstrador Postu Adminstrativu nia iha livru PDK. Nian. Lia menon Administrador Postu nian Sei hakerek bazeia ba ninia esperensia durante akompanha ekipa elaborador, prosesu ne'ebe hala'o, Obstakulo ne'ebe hasoru no susesu ne'ebe atinji ona hodi fo Apresiasaun ba Resultado ne'e no tau matan iha implementasaun.

Lia menon Administrador Postu nian la bele liu pazina 2

Ha'u Administradr Postu Administrativo Maliana Hato'o Hau nia Agradesimo no Orgulho ba ekipa elaborasaun kompostu husi Konseilho Suku, Entidade hotu, Veteranus, Ne'ebe fo ona Sira nia Kontribuisaun liu husi sira nia hanoin no Ideias lobuk ida hodi identifika Prolema dezafiu sira iha suku.

Apresiasaun Presidente Autoridade Munisipal

Presidente Autoridade Munisipal sei halo apresiasaun ba suco ida-idak nia rezultadu serbisu ne'ebe transforma ona iha planu Dezenvolvimentu komunitariu ba tina lima. Presidente autoridade Munisipal nia apresiasaun mos hodi asegura apoio husi Autoridade Munisipal nia ba realizasaun plano no mehi sira suco nian

Indise.....	1
Vizaun, Misaun, Metas, Objetivu, Valor no Prinsipiu suco nian	i
Lia Agradesimentu husi Xefi suco.....	ii
Lia Menon Adminstrador Posto Administratvu nian.....	iii
Apresiasaun Presidente Autoridade Nian.....	iv
Parte 1: Introdusaun.....	v
1.1. Antecedente.....	1
1.2. Baze Legal.....	1
1.3. Objetivu.....	1
Parte 2 : Perfil Suco.....	1
2.1. Kondisaun Suco.....	1
Istoria Suco nian.....	1
Demografi Suco.....	3
Situasaun Sosial.....	4
Situasaun Sosial.....	6
2.2. Kondisaun Administrasaun Suco.....	7
Divizaun Administrativa Suco.....	7
Estrutura Konsellu Suco.....	7
Parte 3 : Diagnostiku Suco nian.....	8
3.1. Diagnostiku Geral.....	8
3.2. Analiza ba prosesu Suco nian.....	9
Parte 4: Plano Dezenvolvimentu Suco	10
4.1. Vizaun.....	10
4.2. Misaun Suco Holsa nian.....	10
4.3. Meta sir aba dezenvolvimentu nian.....	10
4.4. Objetivu sira dezenvolvimentu nian.....	10
4.5. Valor Suco Holsa nian.....	10
4.6. Prinsipiu Suco Holsa nian.....	11
4.7. Potensialidade lokal no politka Dezenvolvimentu Suco.....	12
4.8. Obstaklu no Estratejia iha Dezenvolvimentu Suco.....	13
4.9. Plano Dezenvolvimentu Suco Holsa tinan 2025-2030.....	15
4.10. Faze Implementasaun plano Dezenvolvimentu komunitario priodu 2025-2030.....	22
Parte 5 : Monitorizasaun no Avaliasaun.....	23
5.1. Monitorizasaun.....	23
5.2. Avaliasaun.....	26
Parte 6 : Final Akta aprovasaun.....	27
Aneksu sira.....	28

Parte 1 : Introdusaun

1.1. Antesedente

Deskrisaun badak kona-ba istoria dezenvolvimentu iha suco, prosesu ne'ebe lideransa komunitariu ho comunidade sira halo durante ne'e hodi akomoda aspirasaun sira ba dezenvolvimentu nian, planu ka dokumentu saida mak suco sira produz rasik ona durante ne'e, liga fali mai nesesidade atu suco sir abele produz ona planu dezenvolvimentu suco niain.

1.2. Baze Legal

Alista deit baze legal sira ne'ebe orienta suco ida-idak hodi elabora planu dezenvolvimentu komunitariu nian. Baze legal sira ne'e inklui na la limite ba :

- Lei numeru 9/2016 kona-ba lei Suco nian
- Dekretu Lei numeru 4/2024 kona-ba planeamentu dezenvolvimentu komunitariu
- Diploma Ministerial numeru...../2025 kona-ba modelu planeamentu

1.3. Objektivu

- Iha seksaun ida ne'e sei deskreve objetivu husi elaborasaun plano Dezenvolvimentu komunitariu nian.
- Deskrisaun ba objetivu tenke uza liguajen operacional simples hodi fasil ba implementasaun.
- Ezemplu;Atu identifika potencialidade hotu comunidade nian ne'ebe sei tulun dezenvolvimentu iha suco laran.

1.1. Ambitu

- Iha seksaun ambitu ita halo limitasaun ba kobertura husi konteudu planu dezenvolvimentu komunitariu nian
- Ezemplu : planu ne'e kobre deit prioridade ba dezenvolvimentu ne'ebe sei halo iha tinan 5 nia laran hahu husi tinan 2025 to'o 203.

Parte 2 : Perfil Suco

2.1. Kondisaun Suco

Istoria Suco nian

Suco Holsa Hamrik iha tinan _____ iha tempu kolonialista portugues/Indonesia/Independensia nian. Naran Suco Holsa Mai husi liafuan Bunak ne'ebe signifika Hol (Fatuk) Sa (maran) Naran ne'e eskoilla husi Katuas Lia Nain sira iha suku laran iha tempo portugues tamba, ne'e tuir sira nia hanoin hamtuk iha tempo ne'eba.

Istórikamente, suco Holsa lidera ona husi lideransa komunitariu hamutuk nain 5 Tuir mai ne'e mak detallu ba lideransa suco Holsa nia husi inisiu to'o agora, inklui knar ne'e sira halo ona :

1.Lideransa dahuluk

Naran Lideransan Komunitariu : Sr.Miguel Barreto

Priodu Ukun :Tinan 1940 to'o 1980

Obra/atinjimentu ne'ebe consege halo no husik hela :

- _____
- _____
- _____
- _____
- _____

2.Lideransa Daruak :

Naran Lideransan Komunitariu : Felisberto Lopes

Priodu Ukun :Tinan 1981 to'o 1990

Obra/atinjimentu ne'ebe consege halo no husik hela :

- _____
- _____
- _____
- _____
- _____

3.Lideransa Datoluk

Naran Lideransan Komunitariu : Carlito Noronha Cardoso

Priodu Ukun :Tinan 1991 to'o 1999

Obra/atinjimentu ne'ebe consege halo no husik hela :

- _____
- _____
- _____
- _____
- _____

4.Lideransa Dahaat

Naran Lideransan Komunitariu : Domingos Gouveia Moniz + Joaquim Coli Barreto (NUREP) iha tempo klandestina.

Priodu Ukun :Tinan _____ to'o 2000 to'o 2003

Obra/atinjimentu ne'ebe consege halo no husik hela :

- Simu Refuijados, Foti Dadus ba Populasaun ne'ebe fila husi Timor Osidental.
- _____
- _____
- _____
- _____

5.Lideransa Dalima

Naran Lideransan Komunitariu : Antonio Santa Cruz

Priodu Ukun :Tinan 2004, to'o 2030

Obra/atinjimentu ne'ebe konsege halo no husik hela :

- Rehabilitasaun Estrada husi PNDS 2013
- Hari Uma ba Kbiit Laek Sira
- Rehabilitasaun Estrada Surik Mas Soso ba Mehen + Ateru
- Perfurasaun be'e mos ba Komunitade iha tinan 2014 + 2025 ba Aldeia 2 Secar + Oplegul
- Kontinua halo assistensia ba komunitade no identifika programa prioridade balun iha suku laran
- Lori Energia Eletrisidade Ba Aldeia Tuan Secar.

Demografia Suco

Total populasaun iha Suco Holsa 2.064 hamutuk 8.784 Feto 4.408 Mane 4.376 Husi numeru ida ne'e nia distribuisaun tuir idade mak hanesan tuir mai ne'e :

Idade (tinan)	Feto	Mane	Total
0-5	372	402	774
6-10	527	513	1040
11-15	473	504	977
16-20	446	439	885
21-25	476	441	917
26-30	406	381	787
31-35	347	338	685
36-40	343	315	658
41-45	230	209	439
46-50	139	154	284
51-55	122	154	276
56-60	144	147	291
61-65	76	50	126
65-70	11	10	21
71-75	15	20	25
76 ba leten	17	7	24

Numeru populasaun Suco Holsa tuir nivel eduksaun, nian bele hare iha tabela tuir mai :

Idade (tinan)	Feto	Mane	Total
Pre-Eskolar	137	137	274
Ensinu Baziku Siklu	280	295	575
Ensinu Secundariu	247	240	487
Lisensiatura	189	178	367
Mastradu	5	17	28
Doutoramentu	0	7	7

Situasaun Sosial

Populasaun Suco Holsa Koompostu husi lisan 24 nebe existe iha suku laran (bele deskreve lisan hirak ne'ebe pertense ba suco ne'e).Distribuisaun populasaun iha suco Holsa tuir lisan nian mak aprasenta iha grafiku tuir mai ne'e : (Nota : dados ne'ebe aprasenta iha grafiku ne'e bele uza presentajen deit)

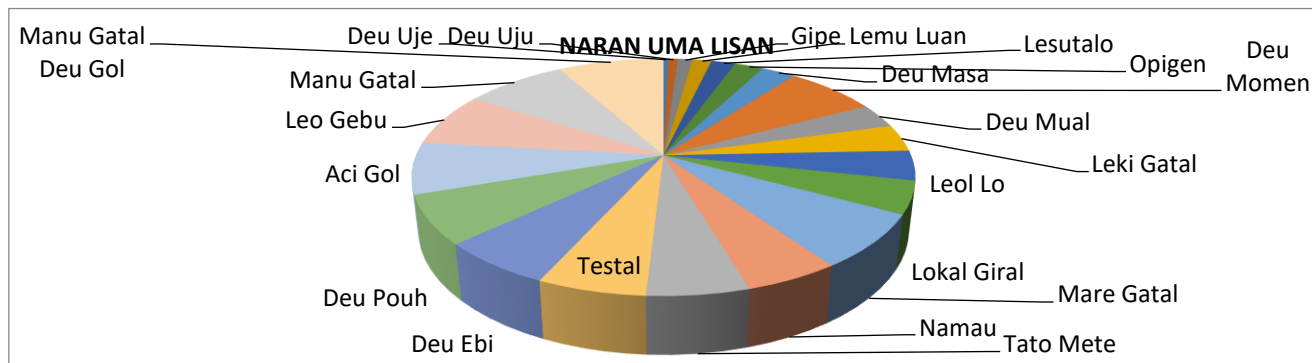

Lisan A. > Lisan B. > Lisan C. > Lisan

Grafiku Distribuisaun populasaun tuir lisan

Aleinde populasaun lokal, iha suco Holsa reside mos sidadaun sira husi Munisipiu seluk no estranjeiru/ raiur mak hanesan

Numeru populasaun husi nasaun sira temi iha leten bele haree iha tabela tuir mai ne'e :

Nu	Munisipiu/Nasaun orijin	# Feto	# Mane	Total	Observasaun
1	Naran Nasaun				<i>Deskreve badak sira nia persija; exemplu halo negosiu, servisu,eskola etc</i>
2	Indonesia		4	4	Mekanik
3	China	1	6	7	Negosiante
4	Dubai		1	1	Negosiante
5	USA		2	2	

Populasaun suco Hols abele koalia lian sira hanesan Tetun, Bunak, Kemak, (deskreve lian ne'ebe populasaun sira koalia inklui lingua Nasional no estranjeiru sira).

Tuir mai ne'e maka detallu husi lian ne'ebe populasaun suco Hols abele koalia presentajen utuluzador lian refere.

Nu	Lian ne'ebe bele koalia	Presentanjen populsaun	Observasaun
1	Bunak	75%	
2	Kemek	25 %	
3	Tetum	100 %	
4	Indonesia	25 %	
5	Portugues	50%	

Iha aspetu fiar nian, populasaun suco Holsa fiar iha relijaun 5 ne'ebe hetan rekoinesimentu iha mundo maibe ne'ebe iha ami nia lista iha 3 deit ho ninia detallu distribuisaun hanesan iha grafiku tuir mai ne'e :

Populsaun tuir relijaun/Fiar

Religiaun Islam Protestan Buda Hindu Katolik

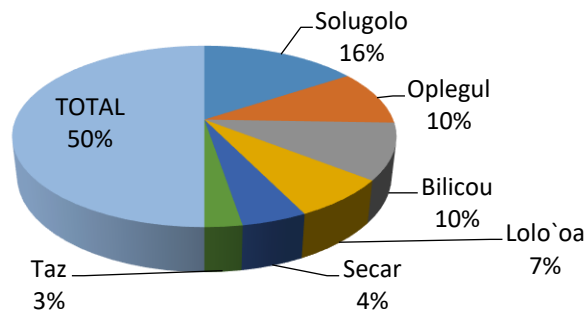

➤ Katolik > Protestante > Musulmanu > Hindu > Budha > Seluk

Grafiku 1 : Fiar populsaun nian

Aleinde ne'e , populasaun suco Holsa ne'ebe iha nesesidade espesifiku ka populasaun ho kondisaun defisiensa hamutuk _____89_____ ne'ebe kompostu husi feto ___38_____, Mane _____51_____, iha moos grupu vulneravel sira hanesan faluk, oan kiak, idozu, no individu ne'ebe laiha rendimentu mak hanesan tuir mai ne'e :

Nu	Ema ho Defisiensa no Grupu Vulneravel	# Feto	# Mane	Total	Observasaun
1	Ema ho Defisiensa	38	51	89	
2	Faluk	48	-	48	
3	Oan kiak	84	62	146	
4	Idozu	215	138	353	
5	Ema ne'ebe la iha Rendimento Ekonomia	38	23	61	

Detallu ba populasaun ho nesesidade espesifiku no grupu vulneravel nian bele tau iha aneksu 1.

Situasau Ekonomia

Fontes rendimentu principal husi populasuan iha suco Holsa nian maka *Hare,Batar,Animal,no Negosiu* Tabela tuir mai ne'e hatudu knar principal husi komidade nian ne'ebe konsidera nu'udar sira nia fontes ba rendimentu nian

Nu	Okupasaun/Serviso	Total	Mane	Feto
1.	Agricultor	270	190	80
2.	Peskador	-	-	-
3.	Hakiak Animal ho fins ba negosiu	185	120	65
4.	Negosiante (faan no sosa sasan ho fundus la liu \$ 5000	25	17	7
5.	Emprezariu (iha ona estabesimentu negosiu ho fundus liu \$ 5000 no iha kbiit fo empregu ba ema seluk	5	4	1
6.	Funsinariu (publiku no privadu husi seitor oioin)	165	98	67
7.	Serviso iha rai liur	67	44	23
8.	Estudante (sei frekuenta hela estudu husi nivel pre-eskolar to'o universitariu)	578	357	221
9.	Dezempregu (Ema ne'ebe la frekuenta eskola no la hola parte iha knar sira temi iha leten)	19	7	12

Aleinde fontes rendimentu/knar populasaun nian hanesan deskreve ona iha leten, ekonomikamente,suco Holsa iha mos potencialidae lokal/natural ne'ebe bele konsidera nu'udar fontes ekonomia suco nian mak hanesan deskreve iha tabela tuir mai ne'e :

Nu	Potensialidade lokal	Volume/Kuantidade	Kondisaun Existente
1.	Holsa mak Suku ida iha postu Aministrativu Maliana,Município Bobonaro,fatin estratejiku ba Dezenvolvimentu.	•Kuantidade produktu local •Kuantidade ambiente negosiu	•Ekonomi ne'ebe ladun diversifikadu •Dependencia ba setor agrikultura
2.	Rai		
3.	Natar no To'os		
4.	Fatin Produsaun Blok		
5.	Nsst		

Hosi sorin seluk, suco Holsa mos iha ona establesimentu negosiu ne'ebe konsidera nu'udar fontes ba dezenvolvimentu ekonomia, kriasaun empregu no kresimentu ba rendimentu familia nian, hanesan lista iha tabela tuir mai ne'e :

Nu	Estblesimentu Negosiu/Industria	Kuntidade
1	•Batako •Mabel	•Produktu fresku no kualidade diak
2	•Loja Ki'ik sira	•Aumenta rendimentu
3	Produktu Lokal	•Dezenvolvimentu Ekonomi lokal

2.2. Kondisaun Administrasaun Suco

Divizaun Adminstrativo Suco

Suco Holsa kompostu husi Aldeia 6 no okupa area 7.30 km².Vizualizasaun jeografia husi Suco Holsa nian bele haree iha mapa tuir mai ne'e :

Mapa Suco Holsa

Hatama mapa suco nian iha seksaun ida ne'e bele asesu iha google map ou mapa husi direasaun nasional kadastrune'ebe atualizadu.



Estrutura Koncelho Suco
 Estutura Suco Holsa Ba priode 2023 – 2030 nia mak tuir mai ne'e

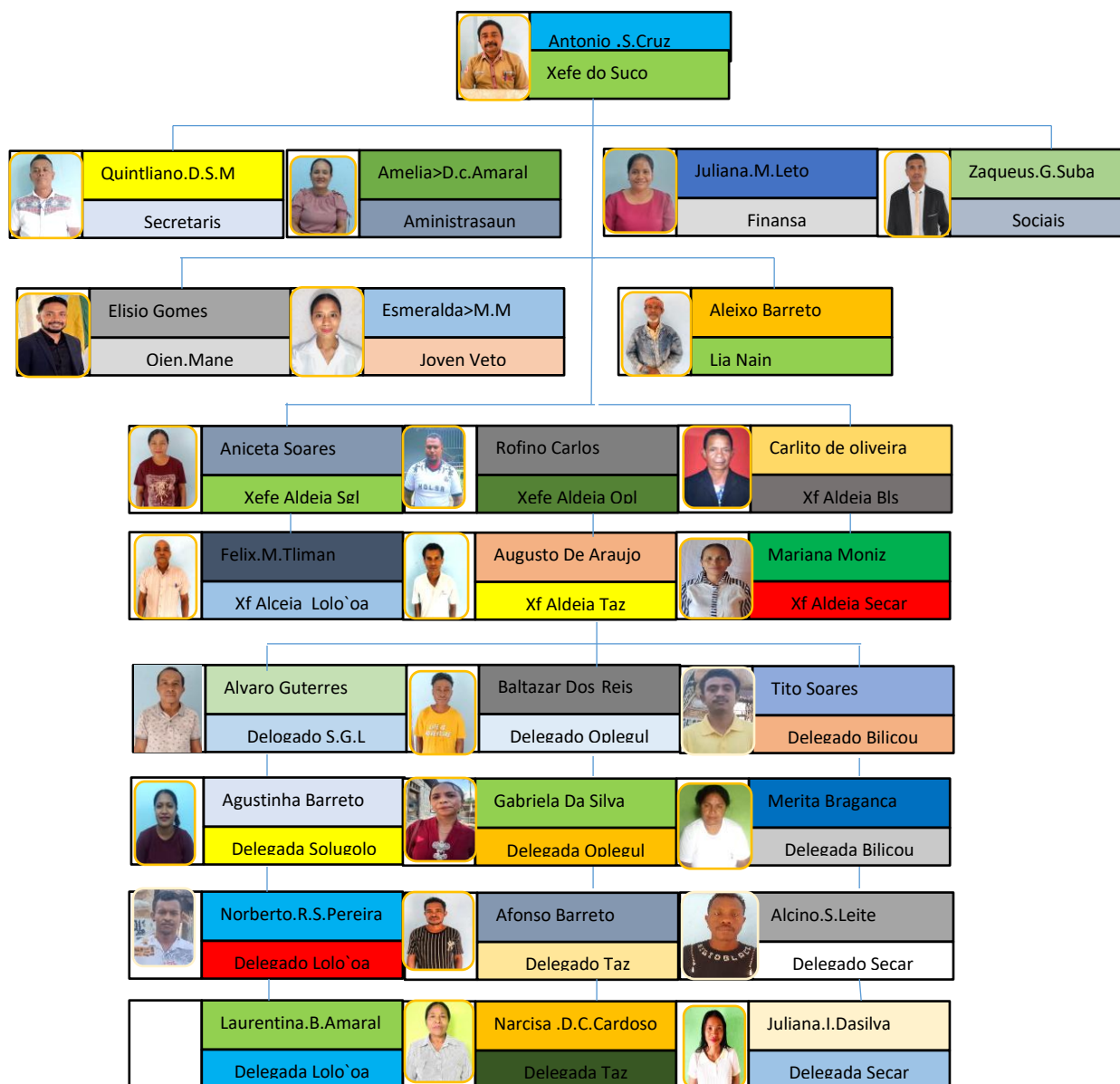

Nota : bele halo ajustamentu ou uza estrutura suco ne'ebe existe hela.

Parte 3 : Diagnostiku jeral

Ba nesesidade elaborasun no projesaun iha planu dezvoltamentu komunitariu iha suco Holsa aba priodu tinan 2026-2030 nian, simpelsmente ut SWOT (Strengths Weaknesses, opportunity and Thread) ka Forsa,Frakeza, Oportunidade n Ameasa sira Rezultadu diagnostiku nian aprazenta iha diagrama

Seitor	Strength/Forsa	Weakness/Frakeza	Oportunity/Oportunidade	Threat/Ameasa
Ekonomi	➤	➤	➤	➤
	➤	➤	➤	➤
	➤	➤	➤	➤
	➤	➤	➤	➤

Infraestrutura	<ul style="list-style-type: none"> ➤ ➤ ➤ ➤ 	<ul style="list-style-type: none"> ➤ ➤ ➤ ➤ 	<ul style="list-style-type: none"> ➤ ➤ ➤ ➤ 	<ul style="list-style-type: none"> ➤ ➤ ➤ ➤
Agricultura	<ul style="list-style-type: none"> ➤ Rai ➤ Natar ➤ Toos ➤ Ema 	<ul style="list-style-type: none"> ➤ Irigasaun la iaha ➤ Fini ➤ Kompetisaun Mercado ➤ Ekipamentu 	<ul style="list-style-type: none"> ➤ Bele faan iha Mercado ➤ Merenda Eskolar ➤ Aumenta Ekonomia Familia ➤ Taka Inportasaun 	<ul style="list-style-type: none"> ➤ Bai ➤ Pest ➤ Deb ➤ Men

Edukasaun	<ul style="list-style-type: none"> ➤ Oan sira ne'ebe idade produtivo atu eskola ➤ Rai ➤ ➤ 	<ul style="list-style-type: none"> ➤ Menus de fasilidade ➤ Menus Profesor/a ➤ Edifisiu Eskola ne'ebe ho nia distansia dok ➤ 	<ul style="list-style-type: none"> ➤ Hari Edifisiu eskola ne'ebe besik ➤ Rekruta profesor/a ➤ Hafasil oan sira atu asesu ba eskola ➤ Kria lei obrigatoriu id aba Aman ho lanan no labarik atu bele asesu ba eskola 	<ul style="list-style-type: none"> ➤ Halo labarik sira no vontade atu e ➤ No baruk eskola ➤ Menus de pro ➤
Saude	<ul style="list-style-type: none"> ➤ Ema ➤ Rai ➤ ➤ 	<ul style="list-style-type: none"> ➤ Menus de pesoal Saude ➤ Menus de Klinika iha suku laran ➤ Distansia ➤ 	<ul style="list-style-type: none"> ➤ Halo rekrutamentu ba pesoal saude sira ➤ Doutor Espesialista sira ➤ Hari klinika iha Suku ba to'o Aldeia ➤ 	<ul style="list-style-type: none"> ➤ Martalidade oan ➤ Menus in ➤ konaba Saude ➤ Menus ema ➤ halo konsulta ➤ Tamba distan
Turizmu	<ul style="list-style-type: none"> ➤ Fatin kultural ➤ ➤ ➤ 	<ul style="list-style-type: none"> ➤ Estrada ne'ebe bele lori visitor sira ➤ No la iha informasaun konaba fatin kultura refere ➤ ➤ 	<ul style="list-style-type: none"> ➤ Visitor sir abele asesu ou ba visita fatin refere ➤ ➤ ➤ 	<ul style="list-style-type: none"> ➤ Estrada atu a ➤ fatin refere ➤ Laiha uma ➤ Fasilidade ne'ebe bele visitor sira ➤
Ambiente	<ul style="list-style-type: none"> ➤ Rai ➤ ➤ ➤ 	<ul style="list-style-type: none"> ➤ La iha reflorestasun ➤ Laiha fatin lixu iha suku laran ➤ N soe foer arviru deit ➤ 	<ul style="list-style-type: none"> ➤ Bele halo reflorestasaun ➤ Halo sosializasaun konaba aktividade iha suku laran ➤ ➤ 	<ul style="list-style-type: none"> ➤ Rai halai ➤ Bai loro naruk ➤ Menus be'e m ➤
Kultura	<ul style="list-style-type: none"> ➤ Lisan suku nian ➤ Tara bandu ➤ Lia mutin no Metan 	<ul style="list-style-type: none"> ➤ ➤ 	<ul style="list-style-type: none"> ➤ Bele iha koinesementu ne'ebe diak konaba kultura ➤ Hamatak suku liu husi Tara bandu 	<ul style="list-style-type: none"> ➤ Ema barak m ➤ tur on a lisan ➤ La respeito m ➤ La baloriza ku

3.2. Analiza ba Parseiru Suco nia

Aleinde diagnostiku jeral hensen hatuur ona iha leten, Suco Holsa mos identifika ona parseiru sira ne'ebe bele apoiu implemetasaun planu dezvoltimentu suco nian, Tabela tuir mai ne'e mak lista parseiru ne'ebe apoiu ona aktividade iha Suco no parseiru foun ne'ebe iha possibilidade bele apoiu planu dezvoltimentu iha tempu tuir mai.

Nu	Parseiru	Parseiru Exitente/Foun	Area Kooperasaun
1.	PNDS	-	Aldeia
2.	ONGs	-	Suku no Aldeia
3.	Woord Vision	-	Suku
4.			
5.			

Suco Holsa se kontinua identifika no nakloke ba kooperasun ho parseiru foun balu ne'ebe seidauk identifika iha lista ne'e, maibe iha objetivu/atividade ne'ebe relevante ho planu suco nian.

Parte 4 : Planu Dezenvolvimentu Suco

4.1 Vizaun

Suco Holsa nia Vizaun ba dezenvolvimentu to'o 2030 nian maka

Suku Holsa ninia Vizaun mak : "Suku ne'ebe Estabel, Unidu, Sustenta no dezenvolve iha aspektu social, ekonomiku, edukasaun no ambiente, atu hadia moris povu Holsa to'o tinan 2030."

Esplikasaun Kmanek (Opcional)

- *Estabel : Suku Holsa nia comunidade iha paz no segurnsa.*
- *Unidu : Povo sira kria kooperativu no halo solidaridade ba dezenvolvimentu.*
- *Sustente : Usa rekursu naturais ho renponsabilidade atu garante moris di'ak ba gerasaun oin mai.*
- *Dezenvolve : Promove ekonomia lokal, eduksaun no saude atu aumenta nivel moris povu nian.*

4.2 Misaun Suco Holsa nian

Atu atinji vizaun boot suco nia ne'e, suco Holsa define ona ninia misaun sira hanesa tuir mai ne'e :

1. Forma Simples e Formal" Atu atinji vizaun boot suku nan, ema hotu-hotu presiza hamutuk hodi kontribui iha dezenvolvimentu suku"
2. Forma institucional (ba dokumentu ofisial): "iha ezersisiu dezenvolvimentu no esforsu hamutuk atu atinji vizaun boot suku nian, ne'ebe bazeia ba unidade, partisipasaun comunidade no lideransa resposavel."
3. Forma motivasional: " Hodi atinji vizaun boot suku nian, tenke iha kooperasaun, determinasaun no servisu hamutuk husi comunidade tomak."

4.3 Meta sir aba Dezenvolvimentu nian

Atu atinji Vizaun boot ne'ebe define ona no halao ho diak misaun sira ne'ebe deskreve iha leten, Suco Holsa koloka meta sira ba dezenvolvimentu nian hanesan tuir mai ne;e :

1. Meta 1 : Aumenta nivelu moris comunidade liuhusi kriasaun oportuidade servisu lokal no sustenta agricultura produtivu.
2. Meta 2 : asegura ema hotu iha asesu ba edukasaijun primariu, sekundariu no formasaun professional too tinan 2030.
3. Meta 3 : Melhora Sistema saude comunidade liuhusi fornese fasildade basica saude iha kada Adeia.
4. Meta 4 : Harii infraestruturta basica (Estrada, bee, eletrisidade, komunikasaun) atu fasilita dezenvolvimentu ekonomiku no social.
5. Meta 5 : Promove lideransa inkluzivu no partisipasunn feto no labarik sira iha prosesu dezenvolvimentu.
6. Meta 6 : Halo proteksaun ambiental no promove sustenbilidade iha uzu rai no rekursu naturais.
7. Meta 7 : aumenta soliraridade, kooperasaun, no unidade entre Aldeia sira atu hadia kualidade moris iha suku.

4.4Objetivu sir aba Dezenvolvimentu nian

Meta sir aba dezenvolvimentu nian ne'ebe hatuur ona iha planu dezenvolvimentu ida ne'e, sei sukat liu husi objetivu sira hanesan tuir maine'e :

1. Hadiak moris comunidade liuhusi promeve agricultura sustentavel no kuidadu be'e.
2. Aumenta asesu ba edukasaun no saude ne'ebe diak ba labarik sira no familia hotu.
3. Hamtin ekonomi lokal liuhusi krisaun emprego no apoio ba empredador sira.
4. Proteje ambiente no recursu natural sira atu garante sustentabilidade.
5. Reforca unidade, partisipasaun no lideransa iha comunidade.

4.5. Valor Suco Holsa nian

Suco Holsa adopta ona valor hirak tuir mai ne'e nuudar valor komun ne'ebe komonidade no entidade hotu konsidera no halo tuir .

6.Komonidade Suku Holsa,hamotuk halo servisu social,hanorin labarik,no halo natar ba rai laran ajuda malu iha tempu susar.

7.Komonidade Suku Holsa respeito Lia naian katuas no Xefe do suku,iha fatin bo`ot iha Dezenvolvimentu no koalia tradisaun.

8.Suku Holsa mos iha kultura tarabandu koletivo konsedeira parte principal.

9.Suku Holsa mak suku ida ne`ebe komonidade nia moris bazeia ba solidaridade,tarabandu hamotuk respeito ba kultura no autoriadde adat.

4.6. Prinsipiu Suco Holsa nian

Suco Holsa halao ninia servisu ba dezenvolvimentu nian tuir deir prinsipiu sira hanesan tuir mai ne'e; (bele halo tuir orinsipiu balun ne'ebe deskreve ona iha dekretu lei)

1. Prinsipiu = Respeitu ba katus adat sira no autoridade Suku,uma Lisan,no kultura.
2. Prinsipiu = Apoio malu iha susar,no servisu koletivo
3. Prinsipiu = Halo servisu komum nudar limpar Suku, hadia dalan no atividade social seluk.
4. Prinsipiu = Prioritiza relasaun diak, evita komflitu,no uza dialogu.
5. Prinsipiu = Husu komonidade Suku Holsa atu tau matan ba uma Lulik,Adat no fatin sagrado.
6. Prinsipiu = Husu ba komonidade Suku Holsa uja rekursu natural ho kbit,atu bele sustenta moris iha future.

4.7. Potensialidade lokal no politika Dezenvolvimentu Suco

Bezea ba rejultadu diagnostiku iha parte 3 nian, Suco Holsa hakarak potensialidade ne'ebe iha no politika dezenvolvimentu Suco nian ba tinan 5 nian laran hanesan tuir mai ne'e :

Seitor Dezenvolvimentu	Potensialidade Suco nian	Politika atu dezenvolvimentu ba oin
Ekonomia	<ul style="list-style-type: none"> • Suco Holsa lokaliza iha fatin esrtejiku banegosiu *Dezenvolve Turizmu Lokal •Dezenvolve teknologia agrikola •Kria empregu lokal. 	<ul style="list-style-type: none"> •Diversifika Ekonomia Suku Holsa nia hodi ladepende ba setor ida deit,hanesan agrikultura no seluk- seluktan. •Aumenta asesu ba kreditu hodi ajuda komonidade nia atu dezenvolve negosiu sira •fortalese kapasidade komonidade nia hodi sir abele managen no dezenvolve ekonomia lokal ho diak liu.
Infraestrutur	<ul style="list-style-type: none"> ➢ Estrada ➢ Be mos ➢ Uma ba ema Vulneral 	<ul style="list-style-type: none"> ➢ Liga Aldeia ba suku ➢ Be ba Moris ➢ Hari uma ba ema Vulneravel
Agricoltura	<ul style="list-style-type: none"> •iha suku Holsa iha rai produtivu ne`ebe diak ba plantasaun Hanesan Hare,fehuk,Batar. 	<ul style="list-style-type: none"> •Fo trenamentu ba ema to`os nian konaba agrikultura modernu no agrikultura sustentavel.
Edukasaun	<ul style="list-style-type: none"> •Suku Holsa iha komonidade nebe edukadu no konsiente katak Edukasaun inportante tebes. •Suku Holsa iha eskola ne`ebe diak no kualidade ne`ebe bele ofrese edukasaun ba labarik sira. 	<ul style="list-style-type: none"> •Milhora kualidade Edukasaun liu husi trenamentu ba professor sira no fornesimentu rekursu edukasaun ne`ebe diak. •Promove Edukasaun inklusifu ba labarik sira ho nesesinde espesial no ba komonidade ne`ebe vuniravel.
Suade	<ul style="list-style-type: none"> ➢ Menus fasilidade ➢ Menus Funcionariu 	<ul style="list-style-type: none"> ➢ Husu aumenta fasilidade Saude iha Aldeia ➢ Aumenta Pesoal saude ➢
Turizmu	<ul style="list-style-type: none"> ➢ Fatin kultura ➢ ➢ 	<ul style="list-style-type: none"> ➢ Visitor sir abele asesu ou visita fatin refere ➢ ➢
Ambiente	<ul style="list-style-type: none"> ➢ Fatin lixu ➢ ➢ 	<ul style="list-style-type: none"> ➢ Hari fatin lixu iha kada Aldeia ➢ ➢
Kultura	<ul style="list-style-type: none"> •Tradisaun no kustume lokal *Dansa no muzika tradisional 	<ul style="list-style-type: none"> •Promove kultura lokal no tradisaun *Dezenvolve Intreastutur Kultura (Museum Etc.)

4.9. Planu Dezenvolvimentu Suco Holsa Tinan 2025 – 2030

Hafoin halo tia analiza ba resultadu diagnostiku hanesan deskreve ona iha seksaun 4.3 no 4.4 tuirmai Suco Holsa define ona planu asaun ba dezenvolvimentu tinan lima nia hanesan tuir mai ne'e:

Jornal da República

1.Setor Ekonomia						
Prioridade sira ne'ebe identifaka ona nudar proiridade atu atinji iha tinan lima oin mai iha setor Ekonomia nia mak hanesan tuir mai ne'e:						
Prioridade Dezenvolvimentu	Prioridade Implementasaun					Parseiru potensial ba Implementasaun
	2026	2027	2028	2029	2030	
•Kuda ai horis hodi saii valor						Guvernu Lokal no Nasional
•Fo apoio fundus ba Juventude atu nu`ne`e sir abele fila liman.	√					Guvernu Lokal no Nasional
•Kria Grupu hakiak Fahi ba iha komonidade iha Aldeia Taz					√	Guvernu Lokal no Nasional
•Kria Grupu Alfayati ba komonidade Iha Aldeia Taz		√				Guvernu Lokal no Nasional
•Kria Grupu hakiak Manu iha Aldeia 6			√			Guvernu Lokal no Nasional
•Kria Grupu ba komonidade atu halo negosio.Ki`ik				√		Guvernu Lokal no Nasional
2..Setor Infeastrutura						
Prioridade sira ne'ebe identifaka ona nudar proiridade atu atinji iha tinan lima oin mai iha setor Infeastrutura nia mak hanesan tuir mai ne'e:						
Prioridade Dezenvolvimentu	Prioridade Implementasaun					Parseiru potensial ba Implementasaun
	2026	2027	2028	2029	2030	
•Loke Estrada foun husi akadiru laran ba to`o iha taugol ho ni distancia 2 kilo.	√					Obras Publik
•Tau redi haleu kampo Food Ball Aldeia Solugolo.					√	Guvernu Lokal no Nasional
•Rehabilitasaun Tanki Be`e iha Aldeia Lolo`oa ho ninia medida 3x3 naruk 3 M.		√				Obras Publik
•Pakote Halo Ponte no Barajen (10 Mm)			√			Obras Publik
•Rehabilitasaun Estrada Husi Aldeia Bilicou ba to`o iha Aldeia Taz ho nia distancia 2 kilo.				√		Obras Publik
3.Setor Agrikultura						
Prioridade sira ne'ebe identifaka ona nudar proiridade atu atinji iha tinan lima oin mai iha setor Agrikultura nia mak hanesan tuir mai ne'e:						
Prioridade Dezenvolvimentu	Prioridade Implementasaun					Parseiru potensial ba Implementasaun
	2026	2027	2028	2029	2030	
•Konstrusaun irgasaun husi Surik mas to`o Mehen	√					Menisteriu Agrikultura
• Husu Apoio Fini ba povu Agrikultor				√		Menisteriu Agrikultura
•Husu apoio traktor ba Povu agrikultor		√				Menisteriu Agrikultura
•Husu parte tecnica Agrikultor Atu Apoiu povu agrikultor			√			Menisteriu Agrikultura

•Manus Kompetisaun iha Markadu					√	Menisteriu Agrikultura
4.Setor Edukasaun						
Prioridade sira ne'ebe identifaka ona nudar proiridade atu atinji iha tinan lima oin mai iha setor Edukasaun nia mak hanesan tuir mai ne'e:						
Prioridade Dezenvolvimentu	Prioridade Implementasaun					Parseiru potencial ba Inplemantasaun
	2026	2027	2028	2029	2030	
•Aumenta Sala Eskola Primaria	√					Menisteriu Edukasaun
•Aumenta Profesor no Profesora			√			Menisteriu Edukasaun
•Hari edifisio Escola pre-escolar iha Aldeia sekar		√				Menisteriu Edukasaun
•Aumenta meja,kadeira ba Eskola Primaria no Ensinu Baziku.				√		Menisteriu Edukasaun
•Husu atu halo moru ba iha edifisiu Primaria no Ensinu Baziku					√	Menisteriu Edukasaun
5.Setor Saude						
Prioridade sira ne'ebe identifaka ona nudar proiridade atu atinji iha tinan lima oin mai iha setor Saude nia mak hanesan tuir mai ne'e:						
Prioridade Dezenvolvimentu	Prioridade Implementasaun					Parseiru potencial ba Inplemantasaun
	2026	2027	2028	2029	2030	
•Aumeta pesoal Saude		√				Menisteriu Saúde
•Husu atu aumenta ekipamentu			√			Menisteriu Saúde
•Contrusaun centru sisca/fatin ba pis iha Aldeia sekar	√					Menisteriu Saúde
•Hari Posto Saude iha Aldeia Secar				√		Menisteriu Saúde
•Husu atu aumenta kareta Ambulancia ba Hospital Referral Maliana.					√	Menisteriu Saúde
						Menisteriu Saúde
6.Setor Turizmu						
Prioridade sira ne'ebe identifaka ona nudar proiridade atu atinji iha tinan lima oin mai iha setor Turizmu nia mak hanesan tuir mai ne'e:						
Prioridade Dezenvolvimentu	Prioridade Implementasaun					Parseiru potencial ba Inplemantasaun
	2026	2027	2028	2029	2030	
•Husu atu hari fatin turizmu iha Aldeia Secar	√					Menisteriu turizmu
•Husu Atu hari fatin Turizmu iha Aldeia Oplegul		√				Menisteriu turizmu
7.Setor Ambiente						
Prioridade sira ne'ebe identifaka ona nudar proiridade atu atinji iha tinan lima oin mai iha setor Ambinte nia mak hanesan						

tuar mai ne`e:						
Prioridade Dezenvolvimentu	Prioridade Implementasaun					Parseiru potensial ba Inplemantasaun
	2026	2027	2028	2029	2030	
•Kria fatin lixo iha Aldeia Iaran.	√					Menisteriu Mauambiental
•Kria fatin Lixo iha Estrada Publiku				√		Menisteriu Mauambiental
•Halo refloresta iha Aldeia Oplegul		√				Menisteriu Mauambiental
•Halo refloresta iha Aldeia Taz			√			Menisteriu Mauambiental
•Halo refloresta iha Aldeia Secar					√	Menisteriu Mauambiental
8.Setor Kultura						
Prioridade sira ne`ebe identifika ona nudar proiridade atu atinji iha tinan lima oin mai iha setor Kultura nia mak hanesan tuar mai ne`e:						
Prioridade Dezenvolvimentu	Prioridade Implementasaun					Parseiru potensial ba Inplemantasaun
	2026	2027	2028	2029	2030	
•Konserva uma lisan bei ala			√			Menisteriu Agrikultura
•Identifika fatin kultura	√					Menisteriu Agrikultura
•Persija ekipamentu uja ba sermonia Babadok		√				Menisteriu Agrikultura
•Husu Atu kria eventu festifal Kultura				√		Menisteriu Agrikultura
•Kria Fundus ba aktividade Tara bandu					√	Menisteriu Agrikultura

Estrutura Koncelho Suco

Estutura Suco Holsa Ba priode 2023 – 2030 nia mak tuir mai ne'e

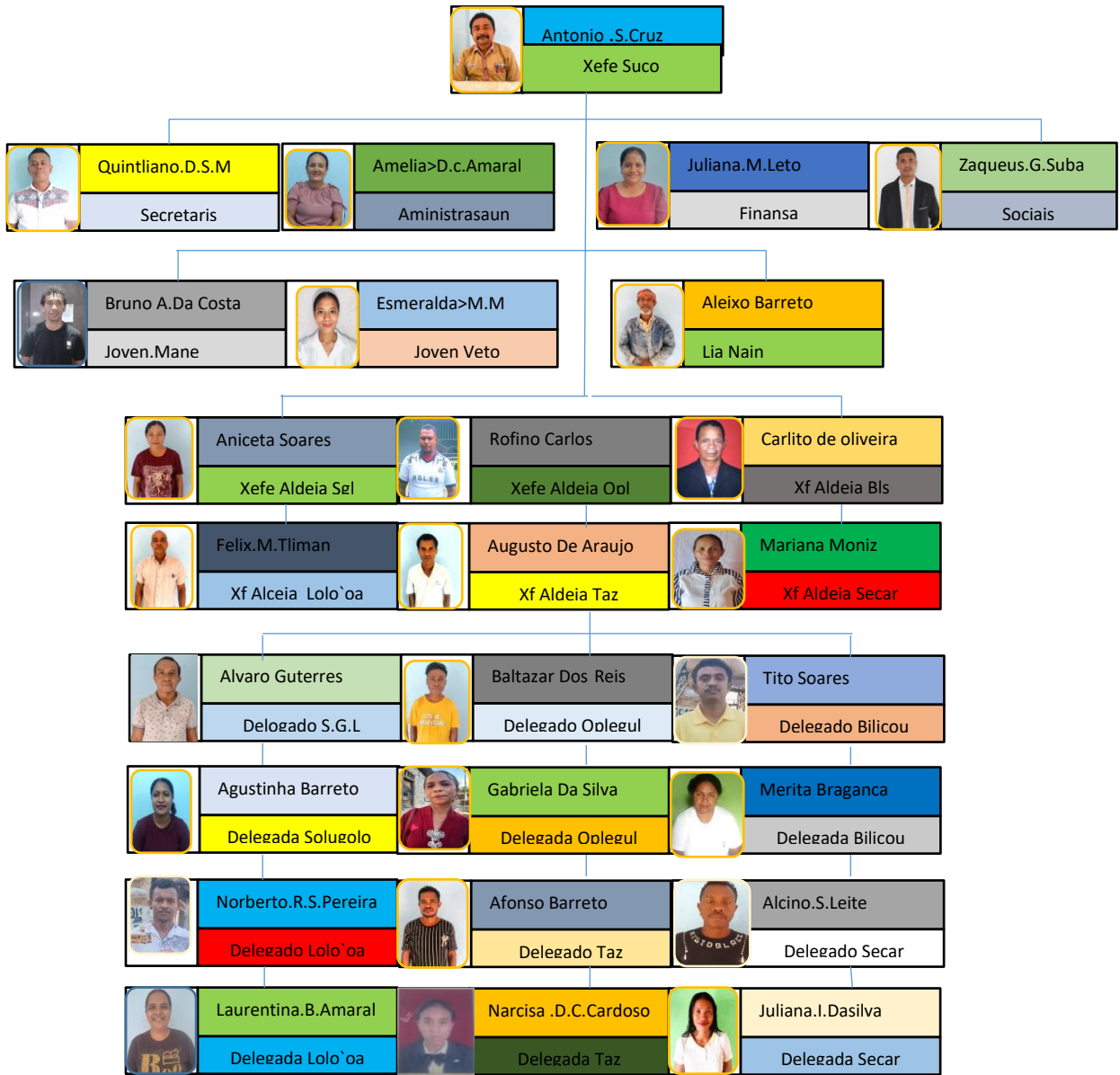

Nota : bele halo ajustamentu ou uza estrutura suco ne'ebe existe hela.

3.2. Analiza ba Parseiru Suco nia

Aleinde diagnostiku jeral hensen hatuur ona iha leten, Suco Holsa mos identifika ona parseiru sira ne'ebe bele apoiu implemetasaun planu dezvoltimentu suco nian, Tabela tuir mai ne'e mak lista parseiru ne'ebe apoiu ona aktividade iha Suco no parseiru foun ne'ebe iha possibilidade bele apoiu planu dezvoltimentu iha tempu tuir mai.

Nu	Parseiru	Parseiru Exitente/Foun	Area Kooperasaun
1.	PNDS		Aldeia
2.	ONG		Suku no Aldeia
3.	Woord Vision	-	Suku
4.			
5.			

Suco Holsa se kontinua identifika no nakloke ba kooperasun ho parseiru foun balu ne'ebe seidauk identifika iha lista ne'e, maibe iha objetivu/atividade ne'ebe relevante ho planu suco nian

4.8. Obstaklu no Estratejia ba dezenvolvimento Suco

Tuir mai ne'e analiza ba obstaklu ne'ebe komonidade iha Suco Holsa hasoru no estratejia ne'ebe identivika ona hodi ultrapasa

Setor Dezenvolvimento	Obstaklu ne'ebe komonidade sira hasoru	Estratejia hodi hasoru
Ekonomia	<ul style="list-style-type: none"> •Akses ba markadu Limitadu liu •Diversifika Ekonomia •Fortalese koperativa 	<ul style="list-style-type: none"> •Aumenta akses ba markadu,promov e komersializasaun no Eksportasaun. •Suporta koperativa no asosiasaun Komonitaria.
Infraestrutura	<ul style="list-style-type: none"> •Presija konstruksaun Ponte no bronzo •Presija konstrusaun Estrada Foun. •Komonidade suku Holsa balu seidauk asesu diak ba Be'e. 	<ul style="list-style-type: none"> •identifika nesesidade infreastrutura komonidade nia no prioriza projetu ne'ebe inportante liu.
Agrikultura	<ul style="list-style-type: none"> •Komonidade Suku Holsa la iha teknika plantasaun tradisonal,la eficiente. •La iha Akses irigasaun,no depende deit ba udan ben. Komonidade iha rai natar fatin 	<ul style="list-style-type: none"> •Fo trenu tekniku konaba plantasaun modern. •Hadia sistema irigasaun •Fo teniku modern ba komonidade agrikultur,atu nune'e bele aumenta diak liu tan iha future.
Edukasaun	<ul style="list-style-type: none"> •Menus Sala aula ba Eskola primaria no la iha Biblioteka •menus Profesor no Profesora 	<ul style="list-style-type: none"> •Aumenta tan sala aula ba iha Eskola primaria •Husu aumenta profeso no profesora
Saude	<ul style="list-style-type: none"> •Menus sentru Saude •Menus Pesoal Saude •Menus Ekipamentu 	<ul style="list-style-type: none"> •Tau Postu saude,iha Aldeia nebe mak dok husi capital atu nune komonidade sir abele asesu iha tempu difisil. •Husu atu aumenta funcionari saude. •Husu ba Menisteriu saude atu holatan ekipamentu ne'ebe seidauk kompletu.
Turismu	<ul style="list-style-type: none"> •La asesu ba estrada 	<ul style="list-style-type: none"> •Husu atu loke dalan ba fatin kultura tradisaun Suku Holsa nian.
Ambiente	<ul style="list-style-type: none"> •Aumenta populasaun no mos aumenta lixo 	<ul style="list-style-type: none"> •Tau lixo iha kada Aldeia,atu nu ne'e komonidade,ha'dokan husi Moras
Kultura	<ul style="list-style-type: none"> •Kultura tradisional seidauk dokumentadu,no sei lakon iha future. •Falta espasu kultura atu hala'o dadus adat no dansa tradisional. •Falta apoio finanseiru atu dezenvolve aktividade kultura. •Presisa valoriza no kontinua kultura bei ala sira hatur hela. 	<ul style="list-style-type: none"> •Kria Grupu kultura lokal atu prejerba dansa kultura,ritual Adat no kustumi. •Husu ba Sekretariadu kultura ka ONG atu hetan apoio programa ne'e.

4.10.Fase implementasaun Planu Dezenvolvimento Komonitariu Periodu 2026 – 2030

2026	2027	2028	2029	2030
1.Lista Prioriadade sira ba dezenvolvimentu husi setor hotu ba tinan ne'e nian	1.Lista Prioriadade sira ba dezenvolvimentu husi setor hotu ba tinan ne'e nian	1. Kria Grupu hakiak Manu iha Aldeia 6	1. Kria Grupu ba komonidade atu halo negosio.Ki'ik	1. Fo apoio fundus ba Juventude atu nu'ne'e sir abele fila liman.
1.Kria Grupu hakiak Fahi ba iha komonidade iha Aldeia Taz	1. Kria Grupu Alfayati ba komonidade iha Aldeia Taz	2. Pakote Halo Ponte no Barajen (10 Mm)	2.Rehabilitasaun Estrada Husi Aldeia Bilicou ba to'o iha Aldeia Taz ho nia distancia 2 kilo.	2. Tau redi haleu kampo Food Ball Aldeia Solugolo.
2. Loke Estrada foun husi akadiru laran ba to'o iha taugol ho ni distancia 2 kilo.	2.Rehabilitasaun Tanki Be'e iha Aldeia Lolo'oa ho ninia medida 3x3 naruk 3 M.	3. Husu parte tecnica Agrikultor Atu Apoio povu agrikultor	3. Husu Apoio Fini ba povu Agrikultor	3 Manus Kompetisaun iha Markadu
3. Konstrusaun irgasau	3. Husu apoio traktor ba Povu agrikultor	4. Aumenta Profesor no Profesora	4. Aumenta meja,kadeira ba Eskola Primaria no Ensину Baziku.	4 Halo refloresta iha Aldeia Secar
4 Aumenta Sala Eskola Primaria	4. Hari edifisio Escola pre-escolar iha Aldeia sekar	5. Husu atu aumenta ekipamentu	5.Hari Posto Saude iha Aldeia Secar	
5 Contrusaun centru sisca/fatin ba pis iha Aldeia secar	5. Aumeta pesoal Saude	6. Halo refloresta iha Aldeia Taz	6. Kria fatin Lixo iha Estrada Publiku	
6. Husu atu hari fatin turizmu iha Aldeia Secar		7. Conserva uma lisan bei ala		

Parte 5: Monitorizasaun no Avaliasaun

5.1. Monitirizasaun

Monitorizasaun ba inplementasaun atividade sira ne`ebe planeia ona iha ne`e sei halo dalarua iha kada tinan.idane hodi asegura katak baihira planu la inklui ho inplementsaun semestra ka fulan 6 hahuluk nian,sei bele halo ajustamentu hodi inklui iha semester ikus mai.

Atu bele halo monitorizasaun ida kontinua ba progresu dezvoltimentu planu dezvoltimentu komonitaria nia,tuir mai sei agrup planu ne`ebe koloka ona iha seksaun 4.7 tuir tinan no setordezvoltimentu.Tuir mai sei uja kodigu kor sira hanesan tuir mai ne`e hodisukat ninia progresu inplementasaun:

	= Planu ne`e inplementa ona tuir tempu
	= Planu ne`e sei demora iha inplementasaun ka muda on aba tinan oin
	= Planu ne`e la konsege inplementa

Tinan Inplementasaun: 2026

Atividade Dezvoltimentu	Setor Dezvoltimentu	Progresu Inplementsaun	Obserbasaun
Lista Prioriadade sira ba dezvoltimentu husi setor hotu ba tinan ne`e nian	Indika atividade ne`e mai husi setor saida?	Tau Kodogo koor tuir ninia progresu hanesan isplika iha leten	Halo isplikasaun badak ba progresu husi atividade ne`e nian.
1.Kria Grupu hakiak Fahi ba iha komonidade iha Aldeia Taz	Ekonomia		Benefisiu ba komonidade Aldeia Taz hodi Hasae Rendimento Ekonomia uma Laran
2. Loke Estrada foun husi akadiru laran ba to`o iha taugol ho ni distancia 2 kilo.	Ifrestrutura		Benefisiu ba komonidade aldeia Rua mak hanesan Solugolo,Oplegul,fasil asesu ba sira nia to`os
3. Konstrusaun irgasaun	Agrikultor		Fornse be`e komonidade sira nia natar
4 Aumenta Sala Eskola Primaria	Edukasaun		Alunus kada sala ida Ema 50 difisil atu komprende
5 Contrusaun centru sisca/fatin ba pis iha Aldeia secar	Saude		Benifisiu ba kominidade Aldeia secar
6. Husu atu hari fatin turizmu iha Aldeia Secar	Turismu		Atu núne`e bele Ganiah Turista sira mai Vizita e hetan mos Fundus balu husi turitsa sira mai ita.

Tinan Implemetsaun: 2027

Atividade Dezenvolvimentu	Setor Dezenvolvimentu	Progresu Implemetsaun	Obserbasaun
Lista Prioriadade sira ba dezenvolvimentu husi setor hotu ba tinan ne`e nian	Indika atividade ne`e mai husi setor saida?	Tau Kodogo koor tuir ninia progresu hanesan isplika iha leten	Halo isplikasaun badak ba progresu husi atividade ne`e nian.
1. Kria Grupu Alfayati ba komonidade Iha Aldeia Taz	Ekonomia		Benefisiu ba komonidade Aldeia Taz
2.Rehabelitasaun Tanki Be`e iha Aldeia Lolo`oa ho ninia Be`emedida 3x3 naruk 3 M.	Infrestrutura		Benefisiu ba komonidade Aldeia Lolo`oa
3. Husu apoio traktor ba Povu agrikultor	Agrikultor		Benefisui ba komonidade Suku Holsa
4. Hari edifisio Escola pre-escolar iha Aldeia sekar	Edukasaun		Tamba labrik sira husi aldeia Refere ba Eskola Ho Distansia dok,persija pai mae antar mak ba eskola se lae sira la ba Eskola.
5. Aumeta pesoal Saude	Saude		Tamba Sei Menu Personal Saude Iha Base Hanesan iha Suku ka Aldeia atu halo Atendimento ba kmunidade sira
6.Kria Fundus ba aktividade Tara Bandu	Agrikultura		Hodi kria aktividade tara bandu iha Tinan – tinan.
7.Hari fatin turizmu iha Aldeia Oplegul	Turizmu		Benefisiu ba komonidade

Tinan Implementasaun: 2028

Atividade Dezenvolvimentu	Setor Dezenvolvimentu	Progresu Inplementsaun	Obserbasaun
Lista Prioridade sira ba dezenvolvimentu husi setor hotu ba tinan ne'e nian	Indika atividade ne'e mai husi setor saida?	Tau Kodogo koor tuir ninia progresu hanesan isplika iha leten	Halo isplikasaun badak ba progresu husi atividade ne'e nian.
1. Kria Grupu hakiak Manu iha Aldeia 6	Ekonomia		Benefisiu ba komonidade Aldeia 6
2. Pakote Halo Ponte no Barajen (10 Mm)	Infrestrutura		Atu nune'e komonidade bele ultra pas aba iha Estrada Publiku
3. Husu parte teknika Agrikultor Atu Apoiu povu agrikultor	Agrikultor		Benefisiu ba komonidade Suku Holsa
4. Aumenta Profesor no Profesora	Edukasaun		Iha Eskola EBF Holsa no EBF Oplegul Menus professor/a
5. Husu atu aumenta ekipamentu	Saude		Aumenta Ekipa Mento Pessoal Saude nian atu nune'e labe Difikulta sira Bainhira halo Atendimento
6. Halo refloresta iha Aldeia Taz	Ambiente		Persiza kuda ai oan iha aldeia neba tamba iha tempu udan fo Risku ba komonidade tamba iha potensial bele hetan erosaun ka rai halai.
7. Konserva uma lisan bei ala	Kultura		Diak ba Uma Ulun sira iha Suku Holsa Laran bele halibur hamutuk no tesi lia kultural nian.

Tinan Implementasaun: 2029

Atividade Dezenvolvimentu	Setor Dezenvolvimentu	Progresu Inplementsaun	Obserbasaun
Lista Prioriadade sira ba dezenvolvimentu husi setor hotu ba tinan ne'e nian	Indika atividade ne'e mai husi setor saida?	Tau Kodogo koor tuir ninia progresu hanesan isplika iha leten	Halo isplikasaun badak ba progresu husi atividade ne'e nian.
1. Kria Grupu ba komonidade atu halo negosio.Ki'ik	Ekonomia		Komonidade bele hetan rendimentu ba familia umalaran
2.Rehabilitasaun Estrada Husi Aldeia Bilicou ba to'o iha Aldeia Taz ho nia distancia 2 kilo.	Ifreastrutura		Benefisiu ba komonidade hotu nebe mk hela iha Suku Holsa,inklui mos komonidade seluk
3. Husu Apoio Fini ba povu Agrikultor	Agrikultura		Benefisiu ba komonidade Suku Holsa
4. Aumenta meja,kadeira ba Eskola Primaria no Ensinu Baziku.	Edukasaun		Benefisiu ba Estudante hodi aprende material ho diak
5.Hari Postu Saude iha Aldeia Secar	Saude		Komonidade balun dok husi Postu Saude tamba ne'e inportante duni
6. Kria fatin Lixo iha Estrada Publiku	Ambiente		Benefisiu ba komonidade atu llabele hetan inpaktu

Tinan Implementasaun: 2030

Atividade Dezenvolvimentu	Setor Dezenvolvimentu	Progresu Inplementsaun	Obserbasaun
Lista Prioridade sira ba dezenvolvimentu husi setor hotu ba tinan ne`e nian	Indika atividade ne`e mai husi setor saida?	Tau Kodogo koor tuir ninia progresu hanesan isplika iha leten	Halo isplikasaun badak ba progresu husi atividade ne`e nian.
1. Fo apoio fundus ba Juventude atu nu`ne`e sir a bele fila liman.	Ekonomia		Atu núne`e Joven kria rasik sira nia kampo de Trabalho
2. Tau redi haleu kampo Food Ball Aldeia Solugolo.	Infraestrutura		Benefisiu ba komonidade nos ba Estadu
3 Manus Kompetisaun iha Markadu	Agrikultura		Komonidade bele fornese Ai-han ba iha merenda Eskolar
4 Halo refloresta iha Aldeia Secar	Ambiente		Hadok`An husi Erosaun dezastre labele afeta ba komonidade
5 Halo refloresta iha Aldeia Oplegul	Ambiente		Hadokan husu Erisaun dezastre labele afeta ba komonidade
6 Husu atu kria eventu Festifal Kultura	Kultura		Atu núne`e Joven sir abele ba nati tuir kultura bei ala sira hatu mai

52Avaliasaun

Avaliasaun sei halo iha tinan lima ikus hodi sukat asesu sira iha implementasaun kada tinan no projetu fali ba planu foun iha tinan lima oin mai. Bazei ba avaliasaun nia mak resultadu monitorizasaun kada tinan ne'ebe Suco dokumenta ona. Maibe, forma no instrumentu propriu ba avaliasaun nian sei halo husi devisaun monitorizasaun no avaliasaun nian iha nivel municipal liu husi kordenasaun no administasaun idak- idak.

Parte 6 Final – Akta Aprovasaun

Akta Aprovasaun

Iha loron Tersa feira Data 03 Fulan Fevereiru tinan 2026 realiza ona enkontru konselu Suku ne'ebe hola fatin iha sede Suku, Holsa, Ho partisipasaun masimu husi membru konselu Suco hotu ninia, unanimamenta aprova ona dokumentu planu Dezenvolvimentu komonitariu ne'ebe aprova ona mak sei sai planu mestre hodi gia no orienta iniciativa hotu ba Dezenvolvimentu iha Suco Holsa

Nu	Naran	Posisaun	Asinatura
1	Antonio Santa Cruz	Xefe do Suku	
2	Carlito de Oliveira	Xefe Aldeia	
3	Felix Marques Tilman	Xefe Aldeia	
4	Rofino Carlos	Xefe Aldeia	
5	Augusto De Araujo	Xefe Aldeia	
6	Aniceta Soares	Xefe Aldeia	
7	Mariana Moniz	Xefe Aldeia	
8	Quintiliano Dos Santos Monteiro	Secretaris Suku	
9	Juliana Moniz Leto	Official Financas	
10	Amelia Da Conceição Amaral	Official Administrasaun	
11	Zaqueus Gomes Suba	Official Asuntu social	
12	Martinho De Araujo	Delegado	
13	Merita Bragança	Delegada	
14	Alvaro Guterres	Delegado	
15	Agostinha Barreto	Delegada	
16	David Oliveira	Delegado	
17	Narcisa Da Costa Cardoso	Delegada	
18	Alcino Santos Leite	Delegado	
19	Juliana Imelda Da Silva	Delegada	

20	Baltazar Dos Reis	Delegado	
21	Gabriela Da Silva Santos	Delegada	
22	Norberto.R.Da Silva Pereira	Delegado	
23	Laurentina Barreto Amaral	Delegada	
24	Aleixo Barreto	Lia Nain	
25	Bruno Agostinho Da Costa	Joven Mane	
26	Esmeralda .R.M. Monteiro	Joven Feto	

Aneksu Sira

Aneksu 1: Numeru Populsaun ho nesesidade espesifiku ka Ema ho Difesensia.

Nu	Naran kompletu	Data Moris	Seksu	Nivel Edukasaun	Detallu Difesensia/vunerabilidade
1	Augusto dos Santos	08/08/1988	M	Eskola la Remata	Difisiente Fiziku
2	Bendito Tai Leite	15/01/1987	M	La Eskola	Difisiente Fiziku
3	Carlos de Lima Morais	05/07/1967	M	La Eskola	Difisiente Fiziku
4	Catarina Mau	01/01/1975	F	La Eskola	Difisiente Fiziku
5	Cesaltina dos Santos	01/01/1979	F	La Eskola	Difisiente Fiziku
6	Isabel do Rego	12/06/1987	F	La Eskola	Difisiente Fiziku
7	Jose Marques	13/07/1981	M	La Eskola	Difisiente Fiziku
8	Justino Marques	20/02/1987	M	La Eskola	Difisiente Fiziku
9	Lidia Bete Moruk do Rego	01/01/1977	F	La Eskola	Difisiente Fiziku
10	Sara Gomes	04/03/1969	F	La Eskola	Difisiente Fiziku
11	Gilberta Olo Lacu	09/01/1970	F	La Eskola	Difisiente Fiziku
12	Camilo dos Santos	26/07/1991	M	Eskola La Remata	Difisiente Fiziku
13	Carmelina de Jesus	09/11/1991	F	La Eskola La Eskola	Difisiente Fiziku
14	Casimeira Pereira	05/07/1970	F	La Eskola	Difisiente Matan
15	Dinis Barreto	06/09/1965	M	La Eskola	Difisiente Fiziku
16	Rui Bernado Vicente	26/10/1980	M	La Eskola	Difisiente Fiziku
17	Suzana de Jesus	22/05/1972	F	La Eskola	Difisiente Fiziku
18	Alcino Manuela da Silva	28/09/1997	M	La Eskola	Difisiente Fiziku

19	Batista Bere Mau	06/11/1989	M	La Eskola	Difisiente Fiziku
20	Bernadete Maria	27/07/1991	F	La Eskola La Eskola	Difisiente Fiziku
21	Carminda Motu Siga	17/10/1969	F	La Eskola	Difisiente Fiziku
22	Marcelo Caitano	12/04/1968	M	La Eskola	Difisiente Fiziku
23	Tri Susanti	15/05/1988	F	La Eskola	Difisiente Fiziku
24	Antonio Suri Ati Gonsalves	13/06/1930	M	La Eskola	Difisiente Fiziku
25	Arsenia de Fatima Lopes Abu	09/09/2001	F	La Eskola	Difisiente Fiziku
26	Guilermimo Martins	16/06/1989	M	La Eskola	Difisiente Fiziku
27	Manuel Moniz Lopes	10/10/1970	M	La Eskola	Difisiente Matan
28	Milena Bareto	23/07/1981	F	La Eskola	Difisiente Fiziku
29	Patrisio Pires Cesario	10/02/2006	M	SMA	Difisiente Fiziku
30	Rosa de Jesus Lopes	28/05/1974	F	La Eskola	Difisiente Fiziku
31	Saturnina Teresa	01/11/1969	F	La Eskola	Difisiente Fiziku
32	Silvino Lopes	03/05/1986	M	La Eskola	Difisiente Fiziku
33	Victor Martins	29/05/1974	M	La Eskola	Difisiente Fiziku
34	Beatris da Cuinha	03/12/1977	F	La Eskola	Difisiente Fiziku
35	Flora de Jesus	24/05/1976	F	La Eskola	Difisiente Fiziku
36	Januariu Cardoso da Costa	04/01/1992	M	La Eskola	Difisiente Fiziku

Parte 3 : Diagnostiku jeral

Ba nesidade elaborasun no projesaun iha planu dezvoltamentu komunitariu iha suco Holsa aba priodu tinan 2026-2030 nian, simpelsmente utiliza formula analiza SWOT (Strengths Weaknesses, opportunity and Thread) ka Forsa, Fraeza, Oportunidade n Ameasa sira Rezultadu diagnostiku nian aprazenta iha diagram tuir mai

Seitor	Strength/Forsa	Weakness/Fraeza	Oportunity/Oportunidade	Threat/Ameasa
Ekonomi	<ul style="list-style-type: none"> •Rekursu local •Forsa Ema 	<ul style="list-style-type: none"> •Dependencia ba inportasaun •Tecnologia nebe ladun avansadu. 	<ul style="list-style-type: none"> •Dezenvolimentu teknologia agrikola •Dezenvolimentu turizmu lokal 	<ul style="list-style-type: none"> •Kompetisaun ho produktu inportasaun •Mudansa klimatika nebe afeta agrikultura.
Infraestrutur	<ul style="list-style-type: none"> •Estrada no transporte nebe diak •Fasilidade publiku 	<ul style="list-style-type: none"> •Fornese be'e ladun diak. 	<ul style="list-style-type: none"> •Dezenvolimentu infraestrutur turizmu •Konstrui fasilidade publiku nebe diak 	<ul style="list-style-type: none"> •Mudansa Klimatika nebe afeita infraestrutur
Agricoltura	<ul style="list-style-type: none"> •Rai •Natar •To'os •Ema 	<ul style="list-style-type: none"> •Irigasaun la iha •Menus Fini •Kompetisaun merkado •Menus Ekipamentu 	<ul style="list-style-type: none"> •Bele Faan iha merkadu •Merenda Eskolar •Aumenta ekonomia familia. •Taka inportasaun. 	<ul style="list-style-type: none"> •Bailoron naruk •Pesti (Hama) •Debit Be'e la to'o •Menus de Produsaun.
Edukasaun	<ul style="list-style-type: none"> •Oan sira ne'ebe idade produtivo atu eskola •Rai 	<ul style="list-style-type: none"> •Menus de fasilidade •Menus professor no profesora •Edifisio Eskola ne'ebe ho ninia distancia dok. 	<ul style="list-style-type: none"> •Heri edifisio eskola ne'ebe besik •Rekruta Profesor /a •Fasil oan sira atu asesu ba eskola •Kria lei obrigatorio id aba Aman no Inan ho labarik atu bele asesu ba eskola. 	<ul style="list-style-type: none"> •Halo labarik sira la iha bontade atu estuda •no labarik sira baruk atu ba eskola •Menus de Profesor /a.
Saude	<ul style="list-style-type: none"> •Ema •Rai 	<ul style="list-style-type: none"> •Menus de Pesoal Saude •Menus de Klinika iha suku laran •Distancia ne'ebe dok 	<ul style="list-style-type: none"> •Halo rekrutamentu ba iha pesoal saude sira •doutor espesalista sira •Hari klinika iha Suku ba to'o Aldeia. 	<ul style="list-style-type: none"> •Mortalidade Inan no Oan •Menus informasaun kona ba saude •Menus ema atu ba halo konsultasaun •distancia dok.
Turizmu	<ul style="list-style-type: none"> •Fatin kultura 	<ul style="list-style-type: none"> •Estrada ne'ebe bele lori visitor sir aba iha fatin kultura. •La iha informasaun kona ba fetin kultura refere. 	<ul style="list-style-type: none"> •Visitor sir abele asesu ou visita fatin refere. 	<ul style="list-style-type: none"> •Estrada la iha •La iha Uma •Fasilidade seluk ne'ebe bele vasilita visitor sira.
Ambiente	<ul style="list-style-type: none"> •Rai 	<ul style="list-style-type: none"> •La iha reflorestasaun •Laiha fatin lixo iha Aldeia laran. •Komonidade soe foer arbiru deit iha balete koak. 	<ul style="list-style-type: none"> •Bele halo reflorestasaun •Halo sosializasaun iha Suku laran. 	<ul style="list-style-type: none"> •Bai laron naruk •Rai halai •Menus be mos
Kultura	<ul style="list-style-type: none"> •Lisan Suku nia •Tara bandu •Lia Mutin no Metan 	<ul style="list-style-type: none"> •Joventude barak la iha iniciativa •La iha konhesementu barak ba iha kultura 	<ul style="list-style-type: none"> •Bele iha konhesementu ne'ebe diak kona ba kultura •Hamotuk ho Suku liu husi tara bandu. 	<ul style="list-style-type: none"> •Ema barak mak la halo tuir ona lisan •La respeitu malu •La valoriza kultur