

PLANU DEZENVOLVIMENTU KOMUNITÁRIU

SUCO

LEOHITU

POSTU ADMINISTRATIVU

BALIBO

MUNISÍPIU

BOBONARO

PERÍODU IMPLEMENTASAUN 2026 – 2030

ucu leohitu

Vizaun, Misaun, Metas Objétivu, Valór no Prínsípiu Suco nian

*Vizaun Suco: **Leohitu***

*Líderansa Suco **Leohitu** hamutuk ho ninia Komunidade tomak hatuur vizaun suco nian maka hanesan:*

Sociedade ne,be seguru, Moris diak , democratico, no participasaun adminitrasaun

Misaun Suco *Leohitu*

Atu atinji vizaun ne'ebé deskreve ona iha leten, Suco *Leohitu* defini no misaun sira mak hanesan:

- 1. Konkretizasaun husi projeto ho koletivo*
- 2. Preservasaun ba pas no estabilidade social*
- 3. Mediasaun ba Disputa no Konfliktus entre ema , familia ka aldeia*
- 4. Fo kontribuisaun hodi hadia condisaun Moris husi populasaun nian ba progresu socio ekonomia Sucu nian.*

Meta sira ba Dezenvolvimentu: *iha Suco Leohitu*

Vizaun no Misaun iha leten transforma hikas ba Meta sira Dezenvolvimentu iha Suco *Leohitu* hanesan tuir mai ne'e:

- 1. Fo kibit ba comunidade*
- 2. Desentralizasaun administrasaun*
- 3. Infraestrutura baziku*
- 4. Dezenvolvimento kapital humanu*
- 5. Kria oportunidade servico*
- 6. Transparancia no accountability.*

Objetivu sira ba Dezenvolvimentu iha Suco *Leohitu* nian

Meta sira ba dezenvolvimentu iha Suco *Leohitu* nian ne'e ami defini hikas iha objetivu dezenvolvimentu nian hanesan tuir mai ne'e:

1. *Haforsa comunidade sucu nia atividade negocio*
2. *Desenvolve infraestrutura basiku*
3. *Fo moris diak ba comunidade no prospero.*
4. *Saude ho beinstar*
5. *Edukasaun ho qualidade*
6. *Igualdade jenero*

Valór sira ne'ebé Suco *Leohitu* adopta

Koletivamente, comunidade no lideransa sira iha suco *Leohitu* defini ona valór prinsipál sira hanesan tuir mai ne'e:

1. *Infraestrutura basiku*
2. *Saude*
3. *Ekonomia*
4. *Edukasaun*

Prinsipiu Suco Leohitu nian

Suco Leohitu adopta mós ninia prinsipiu sira ba dezenvolvimentu nian mak hanesan tuir mai ne'e:

1. *Prinsípiu :haneter no haktais tuir lisan leohitu*
2. *Prinsípiu :Respeita no tane as*
3. *Prinsípiu :Democracia*
4. *Prinsípiu :Direitu humanus*
5. *Pinsípiur: pas no Estabilidade*
Principiu :*Transparancia no accountability*

Nota: prinsipiu bele liu bele menus, depende ba suco sira nia kreatividade hodi deskreve.

Lia agradesementu husi Xefi Suco

Xefi Suco sei hakerek ninia agradesementu ba parte hotu ne'ebé involve ona iha prosesu tomak elaborasaun, konsultasaun, diskusaun no aprovasaun planu dezvoltimentu komunitáriu nian.

Sujere estrutura husi lia agradesementu nian hanesan tuir mai ne'e:

Lia Agradesementu

Líderasan sucu iha tímor leste nu'udar base adminístresaun estado nian ne.ebe ho responsabilidade bot atu hametin governasaun local basea ba lei numeru 9/2016 Xefe de sucu xefe de aldeia no conselho sucu sira eleito liu husi votasaun atu aseguru dezvoltimentu,seguransa no kultural iha nivel komunitaria .

Líderansa komunitaria nudar ponte entre comunidade no governo central

Agradese ba grasa Maromak nian hodi tulun prosesu tomak lao ho diak

Agradese ba entidade tomak ne'ebé apoiu ona prosesu ida ne'e;

1. Ministériu Administrasaun Estatal
2. Sekretáriu Estadu Dezenvolvimentu Lokál
3. Autoridade Munisipál
4. Administradór Postu Administrativu
5. Membru Konsellu Suco
6. Ekipa Elaboradór
7. Komunitade no entidade tomak iha suco laran

Kada entidade ne'ebé ita alista, presiza deskreve oituan sira nia knár no kontribuisaun durante prosesu elaborasaun PDK nian, nune'e agradese ba sira tanba apoiu no kontribuisaun hirak ne'e)

Lia agradesementu Xefe Suco nian labele liu pájina 2.

Pessoal ne,ebe kontribui hodi Elebora plano dezvoltimento komunitario sucu leohito maka

1. Santana da silva Chefe de sucu Leohitu
2. Moises Ramos Secretario Executivo CMCLN municipio Bobpnaro
3. Ruben dos Santos Séc. Ezekutivo Suku Leohitu

Lia Menon Administradór Postu Administrativu nian

Nu'udár autoridade lokál ne'ebé tau matan no supervizona direta prosesu elaborasaun iha kada suco, importante mos atu inklui lia menon/espresaun Administradór Postu Administrativu nian iha livru PDK nian. Lia menon Administradór Postu nian sei hakerek bazeia ba ninia esperiensiia durante akompaña ekipa elaboradór, prosesu ne'ebé halao, obstákulu ne'ebé hasoru no susesu ne'ebé atinji ona hodi fó apresiasaun ba rezultadu ne'e no tau matan iha implementasaun.

Lia menon Administradór Postu nian labele liu pájina 2

Apresiasaun Presidente Autoridade Munisipál

Presidente Autoridade Munisipál sei halo apresiasaun ba suco ida-idak nia rezultadu serbisu ne'ebé transforma ona iha Planu Dezenvolvimentu Komunitáriu ba tinan lima. Presidente Autoridade Munisipál nia apresiasaun mos hodi asegura apoiu husi Autoridade Munisípiu nian ba realizasaun planu no mehi sira suco nian.

Lia menon Administradór Postu nian labele liu pájina 2

Parte 1: Introdusaun

1.1. Antecedente

Deskrisaun badak kona-bá istoria dezenvolvimentu iha suco, prosesu ne'ebé lideransa komunitáriu ho comunidade sira halo ona durante ne'e hodi akomoda aspirasaun sira ba dezenvolvimentu nian. Planu ka dokumentu saida mak suco sira produz rasik ona durante ne'e, liga fali mai nesesidade atu suco sira bele produz ona planu dezenvolvimentu suco nian.

1.2. Baze legál

Alista deit baze legál sira ne'ebé orienta suco ida-idak hodi elabora planu dezenvolvimentu komunitáriu nian. Baze legál sira ne'e inklui no la limite ba:

- Lei número 9/2016 kona-bá lei suco nian
- Dekretu lei número 4/2024 kona-bá planeamentu dezenvolvimentu komunitáriu
- Diploma Ministérial número .../2025 kona-bá modelu planeamentu

1.3. Objetivu

- Iha seksaun ida ne'e sei deskreve objetivu husi elaborasaun planu dezenvolvimentu komunitáriu nian.
- Deskrisaun ba objetivu tenki uza linguajen operacional simples hodi fasil ba interpretasaun.
- *Ezemplu; Atu identifika potencialidade hotu comunidade nian ne'ebé sei tulun dezenvolvimentu iha suco laran.*

1.1. Ámbitu

- Iha seksaun ámbitu ita halo limitasaun ba kobertura husi konteúdu planu dezenvolvimentu komunitáriu nian.
- *Ezemplu: planu ne'e kobre deit prioridade ba dezenvolvimentu ne'ebé sei halo iha tinan 5 nia laran hahu husi tinan 2025 to'o 2030.*

Parte 2: Perfil Suco

2.1. Kondisaun Suco

Istoria Suco nian

Suco Leohitu hamriik iha tinan lahatene tuir avo no beiala sira hatene iha tempu Portugues nian. Naran suco Leohitu mai husi liafuan Wekais ne'ebé signifika Uma lisan hitu. Naran ne'e eskolla husi Umalisan sira ne,ebe temi tuir mai hanesan Derok, Luliaten , Laibaras, Duasale, Manlaen, Mohac , Uma leon .

Istórikamente, Suco Leohitu lidera ona husi lideransa komunitáriu labele sura tamba desde beiala sira , maibe tuir ami hatene lideransa ne,be mak asumi liuraai leohito hahu tempu portugues rohan no okupasaun indonesia mak hanesan lideransa suco, inklui knár ne'e sira halo ona:

1. Lideransa Dahuluk

Naran Lideransa Komunitáriu : *Soru lacu*

Periodu Ukun : *Tempo portugues*

Obra/atinjimentu ne'ebé consege halo no husik hela:

- *laíha íha deit servico obrigatorio*

2. Lideransa Daruak

Naran Lideransa Komunitáriu : *Cauberek*

Periodu Ukun : tempo portugues

Obra/atinjimentu ne'ebé consege halo no husik hela:

- *Laíha obra*

3. Lideransa Datoluk

Naran Lideransa Komunitáriu : *Saturlino Pereira*

Periodu Ukun : *Portugues to'o 1987*

Obra/atinjimentu ne'ebé consege halo no husik hela:

- *Funda escola filial rua aiasa no mohak*

4. Lideransa Dahaat

Naran Lideransa Komunitáriu : *Oscar da silva*

Periodu Ukun : *Tinan 1987 to'o 1992*

Obra/atinjimentu ne'ebé konsege halo no husik hela:

- *Funda Esola Filial Falowai no rai ulun*
- *Construir igreja saun miguel arcanjo leohitu*
- *Loke estrada obrigatorio ke,e ho liman husi comunidade sucu leohitu. Husi Balibo to aiasa falowai, ferikatuas, rai ulun.*
- *Hari centro cede sucu leohito.*

5. Lideransa daLima

Naran Lideransa Komunitáriu : *Daniel De carvalho*

Periodu Ukun : *Tinan 1992 to'o 1999*

Obra/atinjimentu ne'ebé konsege halo no husik hela:

- *Construi Klinik Leohitu.*
- *Construi Escola sala tolu EbF Mohac.*

6. Lideransa Da Ne'en.

Naran Lideransa Komunitáriu : *Andre Maria.Maia*

Periodu Ukun : *Tinan 2000 to'o 2004 hanesan Nurep Transisaun.*

: *Tinan 2004 To.o 2009*

Obra/atinjimentu ne'ebé konsege halo no husik hela:

- *Kanaliza bee mos iha aiasa,Feric catuas no Mohac.*
- *Construi upf Fatulaku no Derok ren.*
- *Trata Terseira idade hodi hetan pensaun.*

7. Lideransa Da Hitu.

Naran Lideransa Komunitáriu : *Antonio Martins.Pereira*

Periodu Ukun : *Tinan 2009 to'o 2016*

Obra/atinjimentu ne'ebé konsege halo no husik hela:

- *Reh, Estrada balibo-leohitu*
- *Construí Escola Sala tolu ebf leohitu.*
- *Reh, be'e mos mohac.*
- *Eletricidade hosi aiasa to.o mohac.*
- *Construí cede aldeia raiulun.*
- *Construí Capela aiasa.*
- *Reh, Centro saude leohitu.*
- *Construí centro Joventde fatin volly bol.*
- *Construí ponte wecun.*

8. Lideransa Dawalu.

Naran Lideransa Komunitáriu : *Benjamin pereira*

Periodu Ukun : *Tinan 2016 to'o 2023*

Obra/atinjimentu ne'ebé konsege halo no husik hela:

- *Kanaliza bee mos iha aldeia Feric catuas no mohac.*
- *Construí Uma ukl ba Kbiit laek iha aldeia mohac, faloai, raiulun. aiasa no feric catuas*
- *Construí estrada beton iha aldeia faloai no mohac.*

9. Lideransa Dasia

Naran Lideransa Komunitáriu : *Santina Da silva*

Periodu Ukun : *Tinan 2023 to'o 2026*

Obra/atinjimentu ne'ebé konsege halo no husik hela:

- *Construsaun Estrada beton iha aldeia faloai.*
- *Construí Escola sala tolu EBF feric catuas.*
- *Construsaun Irigasaun 500 mtr iha aldeia mohac.*
- *Kanalliza be'e mos iha lahomutik aldeia raiulun.*
- *Reh, Pos upf fatulacu ho pos Upf derok ren.*
- *Reh, be'e mos haukani ba komunidadade sabrakaren to'o lotan iha aldeia mohac.*

- *Reh. Posto saúde leohitu .*

- *Construsaun novo Ecsola Pre-escolar sala rua konpleto ho jardim.*

Demografia Suco

Total populasaun iha suco *Leohitu* hamutuk *4283* feto *2106* mane *2177* . Husi númeru ida ne'e, nia distribuisaun tuir idade mak hanesan tuir mai ne'e:

Idade (tinan)	Feto	Mane	Total
0 – 5	<i>214</i>	<i>242</i>	<i>456</i>
6 – 10	229	223	452
11 – 15	210	252	462
16 – 20	276	302	578
21 – 25	225	234	459
26 – 30	153	158	311
31 – 35	141	132	273
36 – 40	119	116	235
41 – 45	118	113	231
46 – 50	77	71	148
51 – 55	77	77	154
56 – 60	63	66	129
61 ate 75 ba leten	204	191	395

Númeru populasaun suco _____ tuir nivel edukasaun, nian bele haree iha tabela tuir mai:

Idade (tinan)	Feto	Mane	Total
Pre-Eskolar	20	21	41
Ensinu Báziku Siklu	520	707	1227
Ensinu Sekundáriu	200	369	569
Lisensiatura	15	55	70
Mestradu	0	1	1
Doutoramentu	0	0	0

Situasaun Sosial

Populasaun suco Leohito kompostu husi uma lisan 36 ne,be labele temi por ida iha aldeia lima nia laran.

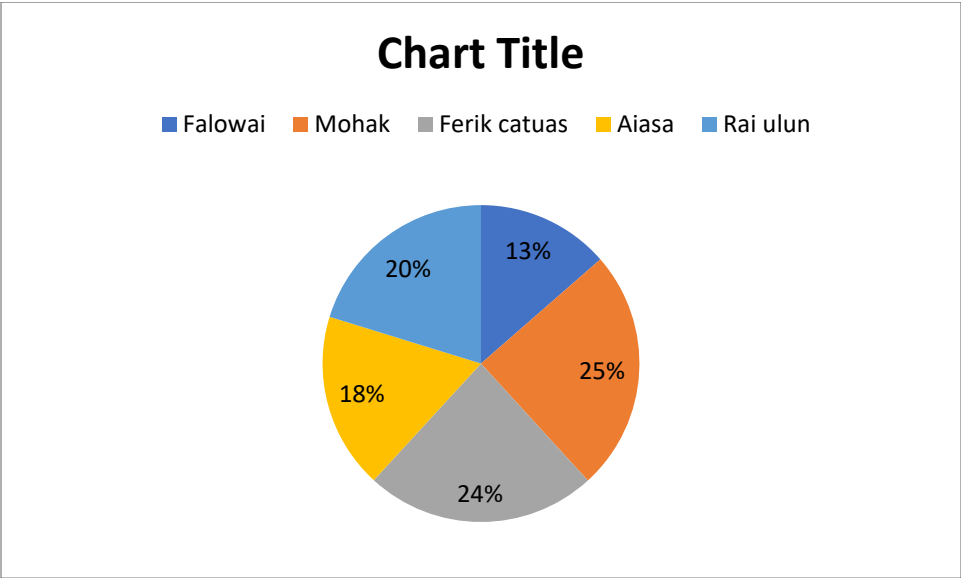

Gráfiku 1: Distribuisaun Populasaun tuir Lisan

Aleinde populasaun lokál, iha suco *leohitu* rezide mós sidadaun sira husi munisípiu seluk no estranjeiru/rai-liur mak hanesan _0_____, _____, _____, _____, _____, _____.

Númeru populasaun husi nasaun sira temi iha leten bele haree iha tabela tuir mai ne'e:

Nú	Munisípiu/Nasaun Orijen	# Feto	# Mane	Total	Observasaun
1.	<i>Naran nasaun</i>				<i>Deskreve badak sira nia prezensa; exemplu halo negosiu, serbisu, eskola etc</i>
2.	0				
3.					
4.					
5.					

Populasaun suco leohito koalia lian sira hanesan :

Nú	Lian ne'ebé bele koalía	Persentajen Populasaun	Observasaun
1.	Wekais	80%	Iha aldeia tolu
2.	kemak	10%	Iha aldeia ida
3.	Tetun terik	10%	Iha aldeia ida

Iha aspetu fiar nian, populasaun suco Leohitu fiar iha relijiaun katolica no protestante ho ninia detallu distribuisaun hanesan iha gráfiku tuir mai ne'e:

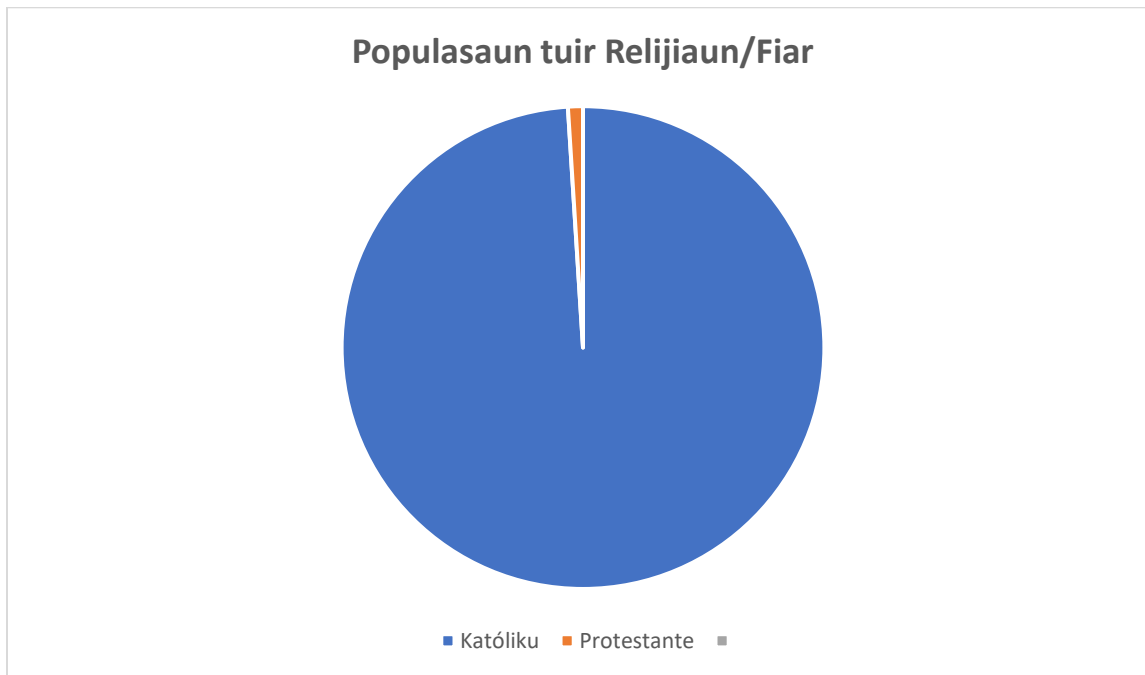

Gráfiku 2: Fiar Populasaun nian

Populasaun suco Leohitu iha nesesidade spesífiku ho kondisaun defisiensia hamutuk 27 pessoais ne'ebé kompostu husi feto 12, mane 15. Iha moos grupu vulneravel sira hanesan faluk, oan kiak, idozu no individu ne'ebé laiha rendimentu mak hanesan tuir mai ne'e:

Nú	Ema ho Defisiensia no Grupu vulnerabel	# Feto	# Mane	Total	Observasaun
1.	Ema ho Defisiensia	12	15	27	Matan , mental ,físico.koalia lahatene
2.	Faluk	60	20	80	Tamba sira nia laen no fen mate hela
3.	Oan Kiak	4	4	8	Inan aman mate hotu.
4.	Idozu	155	181	336	Terseira idade
5.	Ema ne'ebé laiha rendimentu	12	14	26	Tamba moras mental físico .
6.	Seluk (bele deskreventan)				

Detallu ba populasaun ho nesesidade spesífiku no grupu vulnerabel nian bele tau iha aneksu 1.

Situasaun Ekonomia

Fontes rendimentu prinsipál husi populasaun iha suco leohitu nian maka Aidila funan no fuan tahan , Malus , bua , no Produutu lokal sira seluk ne,ebe latemi iha ne,e Tabela tuir mai ne'e hatudu knár prinsipál husi comunidade nian ne'ebé konsidera nu'udár sira nia fontes ba rendimentu nian

Nú	Okupasaun/serbisu	Totál	Mane	Feto
1.	Agrikultór	496	200	296
2.	Peskadór	0	0	0
3.	Hakiak Animal ho fins ba negosiu	40	20	20
4.	Negosiante (faan no sosa sasan ho fundus la liu \$ 5000	100	50	50
5.	Emprezáriu (<i>Iha ona estabesimentu negosiu ho fundus liu \$5000 no iha kbiit fó empregu ba ema seluk</i>)	1	1	0
6.	Funsionáriu (públiku no privadu husi setór oioin)	35	20	15
7.	Serbisu iha rai-liur	19	19	0
8.	Estudante (sei frekuenta hela estudu husi nivel pre-eskolar to'o universitáriu)	1837	807	1030
9.	Dezempregu (<i>Ema ne'ebé la frekuenta eskola no la hola parte iha knár sira temi iha leten</i>)	2364	1300	1064

Aleinde fontes rendimentu/knár populasaun nian hanesan deskreve ona iha leten, ekonómikamente, SucoLeohitu iha moos potencialidade lokál/natural ne'ebé bele konsidera nu'udár fontes ekonomia suco nian mak hanesan deskreve iha tabela tuir mai ne'e:

Nú	Potensialidade Lokál	Volume/Kuantidade	Kondisaun Existente
1.	Malus bua	± 7000	Existente hun

2.	Animal karau fahi	± 2000	
3.	Manu bibi	± 4000	
4.	No produtu lokal ne,ne comunidade sira produs.	2	Ikan kolam hakiak ikan no produs ikan oan
5.			

Husi sorin seluk, Suco leohitu mós iha ona estabelesimentu negósiu ne'ebé konsidera nu'udár fontes ba dezvoltamentu ekonomia, kriaun empregu no kresimentu ba rendimentu família nian, hanesan alista iha tabela tuir mai ne'e:

Nú	Estabelesimentu Negósiu/Industria	Kuantidade
1.	Loke kios	20 koios
2.	Hakiak fahi	Grupo rua
3.	Hakiak manu	Grupo 2
4.	Produs ikan oan	Grupo rua

2.2. Kondisaun Administrasaun Suco

Divizaun Administrativa Suco

Suco leohitu kompostu husi aldeia 5 no okupa área 39,65 km². Vizualizasaun jeográfia husi Suco leohito nian bele haree iha mapa tuir mai ne'e.

Mapa Suco

Hatama mapa suco nian iha seksaun ida ne'e. Bele asesu iha google map ou mapa husi direasaun nasional kadastru ne'ebé atualizadu.

Estrutura Konsellu Suco

Estrutura Suco Leohitu ba periodu 2023_ – 2030 nian mak tuir mai ne'e

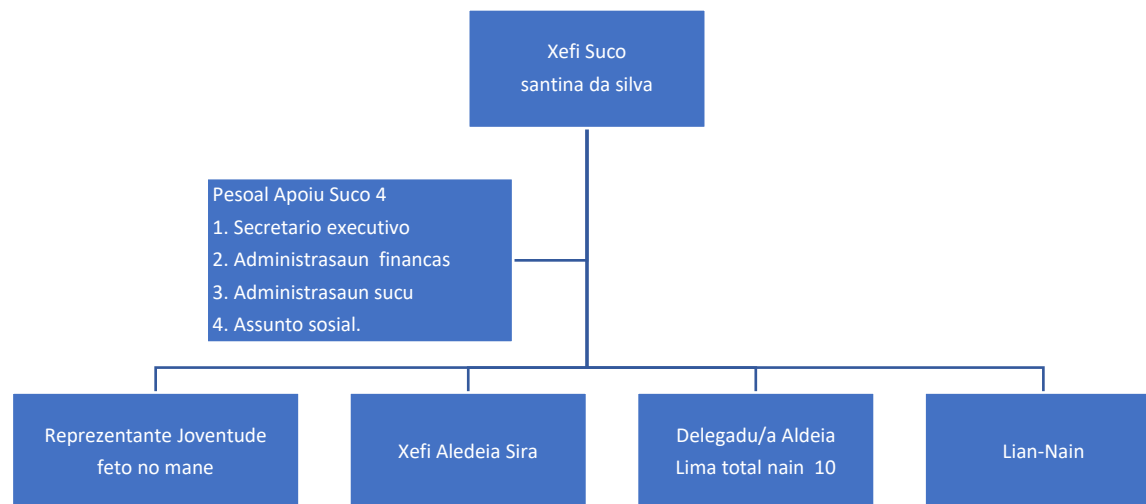

Nota: bele halo ajustamentu ou uza estrutura suco ne'ebé existe hela.

Parte 3: Diagnóstiku Suco nian

3.1. Diagnóstiku Jerál

Ba nesesidade elaborasaun no projesaun iha planu dezvoltimentu komunitáriu iha suco leohitu ba periodu tinan 2026-2030 nian, simplesmente utiliza formula análise SWOT (Strengths, Weaknesses, Opportunity and Thread) ka Forsa, Frakeza, Oportunidade no Ameasa sira. Resultadu diagnóstiku nian apresenta iha diagrama tuir mai ne'e:

Setór	Strengths/ Forsa sira	Weaknesses/ Frakeza sira	Oportunities/ Oportunidade sira	Threats/ Ameasa
Ekonomia	-Hakiak íkan -Hakiak animal -Kuda produktu lokal ne,be bele -fo beneficio ekonomia	-Governo la sosa -Assesu estrada ladun diak	-Asesu ba merkado -Industria sira ka kompanhia	-Kompete ho produktu sira ne,ebe mai husi rai liur
Infraestrutur	1. Hadia estrada ba aldeia sira no uma kibit laek 2. kanalisa be,e mos ba komunidadé ne,be seidauk assesu		Hodi fo beneficioario ba vendedor sira nia actividade negocio.	

			Fasilita visitasaun governo sira nia viagen	
Agrikultura	• <i>Maioria comunidade moris ho agricultra</i>	•	•	•
Edukasaun	• <i>Hametin edukasaun ho kualidade</i>	•	•	•
Saúde	• <i>Saude ho beinstar</i>			•
Turizmu	•	•	•	•
Ambiente	•	•	•	•
Kultura	•		•	•

3.2. Análiza ba Parseiru Suco nian

Aleinde diagnóstiku jerál hanesan hatuur ona iha leten, Suco Leohitu mós identifika ona parseiru sira ne'ebé bele apoiu implementasaun planu dezvoltimentu suco nian. Tabela tuir mai ne'e mak lista parseiru sira ne'ebé apoiu ona atividade iha suco no parseiru foun ne'ebé iha possibilidade bele apoiu planu dezvoltimentu iha tempu tuir mai.

Nú	Parseiru	Parseiru Existente/Foun	Area Kooperasaun
1.	ONG Word Vision	Existente	Learship no Apoin fini ba comunidade.
2.	ONG Lepra Timor Leste	Foun.(2024)	Leadership,no apoin fini modo ba grupo no ema vulneravel.
3.	ONG UNDP	foun	Apoia materia hodi kanaliza be'e mos iha Faloai.
4.	CI-TL	Foun.(2025)	
5.	Governo		

Suco *Leohitu* sei kontinua identifika no nakloke ba kooperasaun ho parseiru foun balun ne'ebé seidak identifika iha lista ne'e, maibe iha objetivu/atividade ne'ebé relevante ho planu suco nian.

Parte 4: Planu Dezenvolvimentu Suco

4.1 Vizaun

Sucu *Leohitu* nia vizaun ba dezenvolvimentu to'o 2030 nian maka :

_Sociedade ne'ebe seguru moris diak, democratico no partisipasaun administrasaun.

4.2 Misaun *sucu Leohitu* nian

Atu atinji vizaun boot suco nian ne'e, suco *Leohitu* defini ona ninia misaun sira hanesan tuir mai ne'e:

- 1. Konkretizasaun husi projeto ho koletivo*
- 2. Preservasaun ba pas no estabilidade social*
- 3. Mediasaun ba Disputa no Konflikus entre ema , familia ka aldeia*
- 4. Fo kontribuisaun hodi hadia condisaun Moris husi populasaaun nian ba progresu socio ekonomia Suco nian.*

4.3 Meta sira ba Dezenvolvimentu nian

Atu atinji vizaun boot ne'ebé defini ona no halao ho diak misaun sira ne'ebé deskreve iha leten, suco *Leohitu* koloka meta sira ba dezenvolvimentu nian hanesan tuir mai ne'e:

- 1 Fo kibit ba komunidadade*
- 2.Desentralizasaun admiiinistrasaun*
- 3.Infraestruturba baziku*
- 4.Dezenvolvimento kapital humanu*
- 5.Kria oportunidade servico*
- 6.Transparancia no acontabilidade*

4.4 Objetivu sira ba Dezenvimentu nian.

Meta sira ba dezenvolvimentu nian ne'ebé hatuur ona iha planu dezenvolvimentu ida ne'e, sei sukat liu husi objetivu sira hanesan tuir mai ne'e:

- 1. Haforsa komunidadade sucu nia atividade negocio*
- 2. Desenvolve infraestrutura basiku*
- 3. Fo moris diak ba komunidadade no propero.*

Valór suco *Leohítu* nian

Suco *leohítu* adopta ona valór hirak tuir mai ne'e nu'udár valór komún ne'ebé komunidadade no entidade hotu prezisa konsidera no halao tuir.

1. *Infraestrutura bazíku*
2. *Saude*
3. *Ekonomia*
4. *Edúkasaun*

4.5 Prinsípiu Suco *Leohítu* nian

Suco *leohítu* halao ninia serbisu ba dezvoltimentu nian tuir deit prinsípiu sira hanesan tuir mai ne'e; (*bele halo tuir prinsípiu balun ne'ebé deskreve ona iha Dekretu Lei*)

1. Prinsípiu : *haneter no haktais tuir lisan leohitu*
2. Prinsípiu : *Respeita no tane as*
3. Prinsípiu : *Democracia*
4. Prinsípiu : *Direitu humanus*
5. Prinsípiu : *pas no Estabilidade*
6. Prinsípiu : *Transparancia no acontabilidade*

4.6 Potensialidade Lokál no Politika Dezenvolvimentu Suco

Bazeia ba rezultadu diagnóstiku iha parte 3 nian, suco *Leohitu* hakarak koloka potensialidade ne'ebé iha no politika dezenvolvimentu suco nian ba tinan 5 nian laran mak hanesan tuir mai ne'e:

Setór Dezenvolvimentu	Potensialidade Suco nian	Polítika atu desenvolve ba oin
Ekonomia	<p>Ezemplu: Suco lokaliza iha fatin estrátejiku ba negosiu</p> <ul style="list-style-type: none"> • loke merkado froteira Timor- leste ho indonesia. • Koperasaun diak ho nasaun vijinho ka parseiro seluk 	<p>Ez: Estabele merkadu modernu ida iha suco laran hodi akomoda potensialidade suco laran no gaña oportunidade ba parseria nian</p> <ul style="list-style-type: none"> • Taxa tama hosi mercado froteira. • Word Vision Timor Leste. • Governo no ONG sira seluk.
Infraestrutura	<ul style="list-style-type: none"> • Estrada Rural no Publiku. • Be.e mos . • Eletricidade,solar panel nss. • Centro Joventude. • Uma ba ema Definsensia no vunaravel sira. 	<ul style="list-style-type: none"> • Estrada tenke diak comunidade bele lori produktu ba mercado. • Be.e mos tenke sufsente ba comunidade sira hodi kuda sira nia produto. • Komunidade balu iha area rural seidauk asesu ba electricidade. • Kria centro ida bele fasilita joven sira nebe mak remata escola,liu hosi formasaun ka kursus. • Kria fatin nebe digno no seguru ba comunidade nebe mak lakbiit.
Agrikultura	<ul style="list-style-type: none"> • Produto lokal:Hudi,has,Sabraka no nanka,nu'u no modo tahan. • Aifarina,talas,hudi,kumbili,fehuk nss • Aiteka,jati filipina,mahoni nss, 	<ul style="list-style-type: none"> • Hari fabrika kona ba aifuan no modo tahan. • Hodi promove aihan local,ba iha kualker actividade. • Husu governo kria fabrica kona ba carpiteiro hodi produs rasik,meza ,kadeira nss.

Edukasaun	<ul style="list-style-type: none"> • Escola Formal. • Escola non formal • Loke tan escola ,amenta tan rekursu umanu. 	<ul style="list-style-type: none"> • Joventude sira remata ona escola maibe prezisa aumenta tan formasaun,ou esperensia.
Saúde	<ul style="list-style-type: none"> • Aumenta tan recursus umano. • Fasilidade saude menus ba fatin maternidade. • Transporte ba pessoal saude. 	<ul style="list-style-type: none"> • Kualidade servisu no atendentu nebe adekuaadu. • Halo koperasaun no kunesemento nebe klean.
Turizmu	<ul style="list-style-type: none"> • Hadia fatin turismo be tudak.(Tishun) 	<ul style="list-style-type: none"> • Prezisa apoia hosi parseiro relevante sira hanesan,Governo no ONG ka duador sira.
Ambiente	<ul style="list-style-type: none"> • Prezisa kuda ai oan iha fatin nebe hetan dezastre. Ou Rai halai. • Ambiente nebe mak diak no paz prezisa soe lisun ka tesi ai arbiro,no sunu rai. 	<ul style="list-style-type: none"> • Refloresta prezisa apoio ai oan MAPP no mos ONG. • Prezisa lei aldeia hodi bele kesi metin sira.
Kultura	<ul style="list-style-type: none"> • Tara bandu ba kada aldeia. • Respeito no disiplina ba kultura. • Tebe kultura no babadok komesan mihis. 	<ul style="list-style-type: none"> • Kria incontro ho matas uma lisan kada aldeia hodi implementa tara bandu. • Ita tenky promove tebe tradisional hosi beiala sira no tebe likurai.

4.7 Obstákulu no Estratéjia ba Dezenvolvimentu Suco

Tuir mai ne'e, anália ba obstákulu ne'ebé komidade iha suco Leohitu hasoru no estratéjia ne'ebé identifika ona hodi ultrapasa

Setór Dezenvolvimentu	Obstákulu ne'ebé Komidade sira hasoru	Estratéjia hodi hasoru
Ekonomia	<p><i>Ezemplu: Presu produktu rai-laran aas liu no labele kompete ho produktu importadu sira</i></p> <ul style="list-style-type: none"> • <i>Laiha fatin atu asiguru produktu hodi bele aquaenta</i> • ... • ... 	<p><i>Ez: intensifika produsaun rai laran hodi sae kuantidade produsaun no reduz presu iha merkadu hodi balansu ho produktu importadu</i></p> <ul style="list-style-type: none"> • Presiza armanze ba agrigultura hodi rai fini.
Infraestrutur	<ul style="list-style-type: none"> • <i>Laiha mercado para faan sira nia produktu lokal</i> • <i>Tenke lori hotu ba mercado Dili</i> • <i>Estrada tempu udan labele liu</i> • Be'e mos la sufisente 	<ul style="list-style-type: none"> • Tenke lori sira nia produto ba faan iha mercado ho distansia nebe dok. • Kuru rasik be'e ho distansia nebe dok loron ida dala rua.
Agrikultura	<ul style="list-style-type: none"> • Hakiak animal, karau bibi, fahi, manu nss. • Be' menus hodi hasae produto lokal. 	<ul style="list-style-type: none"> • Kuda animal nia aihan. • Konsege produs maibe mercado dok.
Edukasaun	<ul style="list-style-type: none"> • Menus rekursu umanos. • Amentan escola pre-escola. • Formasaun ba escola non formal. 	<ul style="list-style-type: none"> • Halo recrutamentu ba profesor. (EP, EBF no EBC) • Loke tan kursus: Ingles, Portuges, Korea nss.
Saúde	<ul style="list-style-type: none"> • Menus rekursus umano. • Fatin la sufisente ba partus nia. • Menus aimoruk. 	<ul style="list-style-type: none"> • MS presija tau atensaun ba parte nesecidade saude nia ba doutor no enfermeira sira.

Turizmu	<ul style="list-style-type: none"> Fatin turismo la diak. 	<ul style="list-style-type: none"> Presiza hadia hodi hetaqn lukro ka tasa suku nia.
Ambiente	<ul style="list-style-type: none"> Rai halai makaas. Komunidade laiha konsensia tesi ai arbiro. 	<ul style="list-style-type: none"> - Presiza guarda floresta ho MAPP tau atensaun.
Kultura	<ul style="list-style-type: none"> Menus disiplina hosi comunidade. Tara bandu ambiental. 	<ul style="list-style-type: none"> Presiza kria incontro ho matas uma lisan sira.

4.8 Planu Dezenvolvimentu Suco Leohitu tinan 2025 – 2030

Hafoin halo tiha análiza ba rezultadu diagnóstiku hanesan deskreve ona iha seksaun 4.3 no 4.4, tuir mai suco *Leohitu* defini ona planu asaun ba dezenvolvimentu tinan lima nian hanesan tuir mai ne'e:

1. Setór Ekonomia						
Prioridade sira ne'ebé identifika ona nu'udár prioridade atu atinji iha tinan lima oin mai iha setór ekonomia nian mak hanesan tuir mai ne'e:						
Prioridade Dezenvolvimentu	Periodu Implementasaun					Parseiru Potensial ba Implementasaun
	2026	2027	2028	2029	2030	
Kanalizasaun Be'e mos iha aldeia Aiasa B						PDNS,PDIM,ONG.
Kanalizasaun be'e mos iha aldeia feric catuas						PDNS,PDIM,ONG

Konstrui mini mercado iha Aldeia mohac.						PNDS,PDIM,ONG.

2. Setór Infraestrutura

Prioridade sira ne'ebé identifika ona nu'udár prioridade atu atinji iha tinan lima oin mai iha setór infraestrutura nian mak hanesan tuir mai ne'e:

Prioridade Dezenvolvimentu	Periodu Implementasaun					Parseiru Potensial ba Implementasaun
	2026	2027	2028	2029	2030	
Construsaun Estrada Beton, hosi crus to.o beramanuk.(Aiasa)						PNDS,PDIM,no ONG
Reh,estrada hosi aiasa to'o Upf Fatulaku(aiasa) No aspal						PNDS,PDIM,no ONG,Comph.Nasional
Reh,Estrada hosi fatukuak to'o bematán(Mohac ho aspal						PNDS,PDIM,no ONG,Comph.Nasional
Construsaun Estrada Beton.Hosi takosun ba duadato.(feric catuas)						PNDS,PDIM,no ONG
Contrusaun Estrada Beton,hosi derok ren to,o rai						PNDS,PDIM,no ONG

4. Setór Edukasaun						
Prioridade sira ne'ebé identifika ona nu'udár prioridade atu atinji iha tinan lima oin mai iha setór edukasaun nian mak hanesan tuir mai ne'e:						
Prioridade Dezenvolvimentu	Periodu Implementasaun					Parseiru Potensial ba Implementasaun
	2026	2027	2028	2029	2030	
Menus Recursu umano						Governo,ONG
Loke tan escola ba Pre-escolar.(feric catuas ho aiasa B)						PNDS,PDIM.ONG.
Formasaun ba joven sira.(non Formal)						Governo no ONG
Konstrui escola sala tolu iha EBF raiulun						PNDS,PDIM,ONG,
Konstrui Escola sala tolu iha EBC mohac						PNDS,PDIM,ONG,
Construi fatin ba merenda escola,(EBC Mohac)						PNDS,PDIM,ONG,
Construi fatin ba Manorin Nain sira.						PNDS,PDIM,ONG.
Construsaun Kampo de futbol						

5. Setór Saúde

Prioridade sira ne'ebé identifika ona nu'udár prioridade atu atinji iha tinan lima oin mai iha setór saúde nian mak hanesan tuir mai ne'e:

Prioridade Dezenvolvimentu	Periodu Implementasaun					Parseiru Potensial ba Implementasaun
	2026	2027	2028	2029	2030	
Persisa aumenta especial saude atu nune bele responde comunidade sira .						Governo no ONG
Construsaun uma partus +Fasilidade saude.(ba partu la seguru)						PNDS,PDIM,ONG,

6. Setór Turizmu

Prioridade sira ne'ebé identifika ona nu'udár prioridade atu atinji iha tinan lima oin mai iha setór turizmu nian mak hanesan tuir mai ne'e:

Prioridade Dezenvolvimentu	Periodu Implementasaun	Parseiru Potensial ba
----------------------------	------------------------	-----------------------

	2026	2027	2028	2029	2030	Implementasaun
Construi Fatin turismo be tuda tishun.(mohac)						PNDS,PDIM,ONG.

7. Setór Ambiente

Prioridade sira ne'ebé identifika ona nu'udár prioridade atu atinji iha tinan lima oin mai iha setór ambiente nian mak hanesan tuir mai ne'e:

Prioridade Dezenvolvimentu	Periodu Implementasaun					Parseiru Potensial ba Implementasaun
	2026	2027	2028	2029	2030	
Bronjo hodi satan rai,lha aldeia,faloai						PNDS,PDIM,ONG
Pesija ia oan kuda iha fatin desastre ou rai halai.(iha aldeia aiasa B)						Governo no ONG

8. Setór Kultura

Prioridade sira ne'ebé identifika ona nu'udár prioridade atu atinji iha tinan lima oin mai iha setór kultura nian mak hanesan tuir mai ne'e:

Prioridade Dezenvolvimentu	Periodu Implementasaun					Parseiru Potensial ba Implementasaun
	2026	2027	2028	2029	2030	
Tara bandu no regulamentu internal						Governo no ONG
Redus lia barlaki/feto folin atu bele fo moris diak ba jersaun						

Parte 5: Monitorizasaun no Avaliasaun

5.1. Monitorizasaun

Monitorizasaun ba implementasaun atividade sira ne'ebé planeia ona iha ne'e sei halo dala rua iha kada tinan. Ida ne'e hodi aseguira katak bainhira planu balun la inklui iha implementasaun semestra ka fulan 6 dahuluk nian, sei bele halo ajustamentu hodi inklui iha semestre ikus nian.

Atu bele halo monitorizasaun ida kontínua ba progresu dezvoltimentu planu dezvoltimentu komunitáriu nian, tuir mai sei agrupa planu ne'ebé koloka ona iha seksaun 4.7 tuir tinan no setór dezvoltimentu. Tuir mai, sei uza kódigu koor sira hanesan tuir mai ne'e hodi sukat ninia progresu implementasaun:

	= Planu ne'e implementa ona tuir tempu
	= Planu ne'e sei demora iha implementasaun ka muda ona ba tinan oin
	= Planu ne'e la konsege implementa

Tinan Implementasaun: 2026

Atividade Desenvolvementu	Setór Desenvolvementu	Progresu Implementasaun	Observasaun
Lista prioridade sira ba dezvoltimentu husi setór hotu ba tinan ne'e nian	Indika atividade ne'e mai husi setór saida?	Tau kódigu koor tuir ninia progresu hanesan esplika iha leten	Halo esplikasaun badak ba progresu husi ativade ne'e nian.
1. Kanalisaun be,e mos Aiasa			
2. ...			

3. ...			
4. ...			
5. ...			
6. ...			

Tinan Implementasaun: 2027

Atividade Desenvolvementu	Setór Dezenvolvimentu	Progresu Implementasaun	Observasaun
Lista prioridade sira ba dezenvolvimentu husi setór hotu ba tinan ne'e nian	Indika atividade ne'e mai husi setór saida?	Tau kódigu koor tuir ninia progresu hanesan esplika iha leten	Halo esplikasaun badak ba progresu husi ativade ne'e nian.
1. ...			
2. ...			
3. ...			
4. ...			
5. ...			
6. ...			

Tinan Implementasaun: 2028

Atividade Desenvolvementu	Setór Dezenvolvimentu	Progresu Implementasaun	Observasaun
---------------------------	-----------------------	-------------------------	-------------

<i>Lista prioridade sira ba desenvolvimentu husi setór hotu ba tinan ne'e nian</i>	<i>Indika atividade ne'e mai husi setór saida?</i>	<i>Tau kódigu koor tuir ninia progresu hanesan esplika iha leten</i>	<i>Halo esplikasaun badak ba progresu husi ativade ne'e nian.</i>
1. ...			
2. ...			
3. ...			
4. ...			
5. ...			
6. ...			

Tinan Implementasaun: 2029

Atividade Desenvolvementu	Setór Desenvolvementu	Progresu Implementasaun	Observasaun
Lista prioridade sira ba desenvolvimentu husi setór hotu ba tinan ne'e nian	Indika atividade ne'e mai husi setór saida?	Tau kódigu koor tuir ninia progresu hanesan esplika iha leten	Halo esplikasaun badak ba progresu husi ativade ne'e nian.
1. ...			
2. ...			
3. ...			

4. ...			
5. ...			
6. ...			

Tinan Implementasaun: 2030

Atividade Desenvolvementu	Setór Dezenvolvimentu	Progresu Implementasaun	Observasaun
Lista prioridade sira ba dezenvolvimentu husi setór hotu ba tinan ne'e nian	Indika atividade ne'e mai husi setór saida?	Tau kódigu koor tuir ninia progresu hanesan esplika iha leten	Halo esplikasaun badak ba progresu husi ativade ne'e nian.
1. ...			
2. ...			
3. ...			
4. ...			
5. ...			
6. ...			

5.2. Avaliasaun

Avaliasaun sei halo iha tinan 5 ikus hodi sukat susesu sira husi implementasaun kada tinan no projeta fali ba planu foun iha tinan lima oin mai. Baze ba avaliasaun nian mak rezultadu monitorizasaun kada tinan ne'ebé suco sira dokumenta ona. Maibe, forma no instrumntu própriu ba avaliasaun nian sei halo husi divizaun monitorizasaun no avaliasaun nian iha nivel munisipál liu husi koordinasaun no administrasaun postu administrativu ida-idak.

Parte 6 Finál – Akta Aprovasaun

Akta Aprovasaun

Iha loron ____ data ____ fulan ____ tinan 202__, realiza ona enkontru Konsellu Suco ne'ebé hola fatin iha Sede Suco _____. Ho partisipasaun másimu husi membru hotu Konsellu Suco nian, unanimamente aprova ona Dokumentu Planu Dezenvolvimentu Suco ba períodu tinan lima nian (2026-2030). Planu Dezenvolvimentu Komunitáriu ne'ebé aprova ona mak sei sai planu mestre hodi gia no orienta iniciativa hotu ba dezenvolvimentu iha Suco _____.

Membru Konsellu Suco ne'ebé aprova planu ne'e:

Nú	Naran	Pozisaun	Asinatura
1.			1.
2.			2.
3.			3.
4.			4.
5.			5.
6.			6.
7.			7.
8.			8.
9.			9.
10.			10.

Aneksu sira

Aneksu 1: Númeru Populasaun ho Nesesidade Espesífiku ka Ema ho Defisiensia

Nú	Naran Kompletu	Data Moris	Seksu F/M	Nivel edukasaun	Detallu husi defisiensia/vulnerabilidade
1.					
2.					

3.					
4.					

