



PLANU DEZENVOLVIMENTU KOMUNITÁRIU

SUCO

POSTU ADMINISTRATIVU

MUNISÍPIU

PERÍODU IMPLEMENTASAUN 2026 – 2030

Vizaun, Misaun, Metas Objektivu, Valór no Prinsípiu Suco nian

Vizaun Suco Leolima

Lideransa Suco Leolima hamutuk ho ninia Komunitade tomak hatuur vizaun suco nian maka hanesan:

“Promove dialogo,Kria paz,unidade no harmonia iha sosiadade nia le’et,hatudu prestasaun servisu iha atendementu publiku,sei halakon diskriminasaun no fo valorizasaun ba kultura ka uma lisan sira ne’ebe eziste iha suku Leolima”

Misaun Suco Leolima

Atu atinji vizaun ne’ebé deskreve ona iha leten, Suco Leolima defini no misaun sira mak hanesan:

1. Sei Dezemvolve Suku Leolima iha area Infrastruktura hanesan hadia estrada rural,be’e mos,eletrisidade,etc.
2. Hasa’e prestasaun servisu iha administrasaun suku ne’ebe ho kualidade,efisiensia no efikasia,e trasparansia.
3. Sei Desemvolve iha seitor agrikultor hodi hasa’e produsaun Agrikultor

Meta sira ba Dezenvolvimentu iha Suco Leolima

Vizaun no Misaun iha leten transforma hikas ba Meta sira Dezenvolvimentu iha Suco Leolima hanesan tuir mai ne’e:

1. Dezenvolvimentu Suku Leolima iha Longo prazu
2. Hasa’e prestasaun servisu iha atendementu publiku
3. Hadi’a ekonomia familia
4. Dezemvolve seitor ralevante sira hodsí fo moris diak ba komunidadade

Objetivu sira ba Dezenvolvimentu iha Suco Leolima nian

Meta sira ba dezenvolvimentu iha Suco Leolima nian ne’e ami defini hikas iha objetivu dezenvolvimentu nian hanesan tuir mai ne’e:

1. Garante moris diak ba komunidadade sira iha suku laran

2. Sei tau matan no jere didiak riko soim comunidade nian
3. Hasa'e rendementu ekonomia familia,hodi hatun numeru vulneravel iha suku laran
4. Lori Dezenvolvimentu besik ba comunidade

Valór sira ne'ebé Suco Leolima adopta

Koletivamente, comunidade no lideransa sira iha suco Leolima defini ona valór prinsipál sira hanesan tuir mai ne'e:

- 1.Respeita Malu
- 2.Unidade
- 3.Tradisaun/Kultura

Prinsipiu Suco Leolima nian

Suco Leolima adopta mós ninia prinsípiu sira ba dezenvolvimentu nian mak hanesan tuir mai ne'e:

1. Prinsípiu Geral
2. Prinsípiu ne'ebe justu no trasparante
3. Prinsípiu Honestidade
4. Prinsípiu Igualdade

Nota: prinsípiu bele liu bele menus, depende ba suco sira nia kreatividade hodi deskreve.

Lia agradesementu husi Xefi Suco

Xefi Suco sei hakerek ninia agradesementu ba parte hotu ne'ebé involve ona iha prosesu tomak elaborasaun, konsultasaun, diskusaun no aprovasaun planu dezvoltamentu komunitáriu nian.

Sujere estrutura husi lia agradesementu nian hanesan tuir mai ne'e:

Lia Agradesementu

Agradese ba grasa Maromak nian hodi tulun prosesu tomak lao ho diak...

Agradese ba entidade tomak ne'ebé apoiu ona prosesu ida ne'e;

1. Ministériu Administrasaun Estatal
2. Sekretáriu Estadu Dezenvolvimentu Lokál
3. Autoridade Munisipál
4. Administradór Postu Administrativu
5. Membru Konsellu Suco
6. Ekipa Elaboradór
7. Komunidade no entidade tomak iha suco laran

Kada entidade ne'ebé ita alista, presiza deskreve oituan sira nia knár no kontribuisaun durante prosesu elaborasaun PDK nian, nune'e agradese ba sira tanba apoiu no kontribuisaun hirak ne'e)

Lia agradesementu Xefe Suco nian labele liu pájina 2.

Lia Menon Administradór Postu Administrativu nian

Nu'udár autoridade lokál ne'ebé tau matan no supervizona direta prosesu elaborasaun iha kada suco, importante mos atu inklui lia menon/espresaun Administradór Postu Administrativu nian iha livru PDK nian. Lia menon Administradór Postu nian sei hakerek bazeia ba ninia esperiensa durante akompaña ekipa elaboradór, prosesu ne'ebé halao, obstákulu ne'ebé hasoru no susesu ne'ebé atinji ona hodi fó apresiasaun ba rezultadu ne'e no tau matan iha implementasaun.

Lia menon Administradór Postu nian labele liu pájina 2

Apresiasaun Presidente Autoridade Munisipál

Presidente Autoridade Munisipál sei halo apresiasaun ba suco ida-idak nia rezultadu serbisu ne'ebé transforma ona iha Planu Dezenvolvimentu Komunitáriu ba tinan lima. Presidente Autoridade Munisipál nia apresiasaun mos hodi asegura apoiu husi Autoridade Munisípiu nian ba realizaun planu no mehi sira suco nian.

Lia menon Administradór Postu nian labele liu pájina 2

Índice

.....	1
Vizaun, Misaun, Metas Objetivu, Valór no Prinsípiu Suco nian	i
Lia agradeseментu husi Xefi Suco	iii
Lia Menon Administradór Postu Administrativu nian	iv
Apresiasaun Presidente Autoridade Munisipál	v
Parte 1: Introdusaun	1
1.1. Antecedente	1
1.2. Baze legál	1
1.3. Objetivu	1
Parte 2: Perfil Suco	1
2.1. Kondisaun Suco	1
Istoria Suco nian	1
Demografia Suco	5
Situasaun Sosial.....	5
Situasaun Ekonomia.....	7
2.2. Kondisaun Administrasaun Suco	9
Divizaun Administrativa Suco	9
Estrutura Konsellu Suco	9
Parte 3: Diagnóstiku Suco nian	10
3.1. Diagnóstiku Jerál	10
3.2. Análiza ba Parseiru Suco nian	12
Parte 4: Planu Dezenvolvimentu Suco	12
4.1. Vizaun	12
4.2. Misaun...	12
4.3. Meta sira ba Dezenvolvimentu nian	13
4.4. Objetivu sira ba Dezenvimentu nian	13
4.5. Valór suco Leolima nian	13
4.6. Prinsípiu Suco Leolima nian	13

4.7. Potensialidade Lokál no Politika Dezenvolvimentu Suco	14
4.8. Obstákulu no Estratéjia ba Dezenvolvimentu Suco	15
4.9. Planu Dezenvolvimentu Suco Leolima tinan 2025 – 2030	17
4.10. Faze Implementasaun Planu Dezenvolvimentu Komunitáriu Periodu 2026–2030	24
Parte 5: Monitorizasaun no Avaliasaun.....	25
5.1. Monitorizasaun	25
5.2. Avaliasaun	28
Parte 6 Finál – Akta Aprovasaun	29
Aneksu sira	30

Parte 1: Introdusaun

1.1. Antesedente

Deskrisaun badak kona-bá istoria dezvoltimentu iha suco, prosesu ne'ebé lideransa komunitáriu ho comunidade sira halo ona durante ne'e hodi akomoda aspirasaun sira ba dezvoltimentu nian. Planu ka dokumentu saida mak suco sira produz rasik ona durante ne'e, liga fali mai nesiedade atu suco sira bele produz ona planu dezvoltimentu suco nian.

1.2. Baze legál

Alista deit baze legál sira ne'ebé orienta suco ida-idak hodi elabora planu dezvoltimentu komunitáriu nian. Baze legál sira ne'e inklui no la limite ba:

- Lei número 9/2016 kona-bá lei suco nian
- Dekretu lei número 4/2024 kona-bá planeamentu dezvoltimentu komunitáriu
- Diploma Ministérial número .../2025 kona-bá modelu planeamentu

1.3. Objektivu

- Iha seksaun ida ne'e sei deskreve objektivu husi elaborasaun planu dezvoltimentu komunitáriu nian.
- Deskrisaun ba objektivu tenki uza linguajen operasional simples hodi fasil ba interpretasaun.
- *Ezemplu; Atu identifika potencialidade hotu comunidade nian ne'ebé sei tulun dezvoltimentu iha suco laran.*

1.1. Ámbitu

- Iha seksaun ámbitu ita halo limitasaun ba kobertura husi konteúdu planu dezvoltimentu komunitáriu nian.
- *Ezemplu: planu ne'e kobre deit prioridade ba dezvoltimentu ne'ebé sei halo iha tinan 5 nia laran hahu husi tinan 2025 to'o 2030.*

Parte 2: Perfil Suco

2.1. Kondisaun Suco

Istoria Suco nian

Suco Leolima hamriik iha tinan _____ iha tempu Portugues/Indonesia/Independensia nian. Naran suco Leolima mai husi liafuan "Leok" no "Hlima" ne'ebé signifika **Leok** katak la'o haleu ba mai iha knua antigo sira no **Hlima** katak La'o hale'u ba knua sira durante loron lima. Naran ne'e

eskolla husi avo Beiala Sira ne'ebe primeira ves hano in hodi fo naran ba rai Leolima tanba Sira mak sai Fundador/Inisiator.

Istórikamente, Suco Leolima lidera ona husi lideransa komunitáriu hamutuk nain Nen(11) Tuir mai ne'e mak detallu ba lideransa suco Leolima nian husi inísiu to'o agora, inklui knár ne'e sira halo ona:

1. Lideransa Dahuluk

Naran Lideransa Komunitáriu : Liurai **Dom Talobau**

Periodu Ukun : Tempu Bei ala sira nian

Obra/atinjimentu ne'ebé konsege halo no husik hela:

2. Lideransa Daruak : Liurai

Naran Lideransa Komunitáriu : **Vicente Ferreira/Mali Bauc**

Periodu Ukun : Iha tempu Portugues

Obra/atinjimentu ne'ebé konsege halo no husik hela:

Obra ne'ebe husik hela mak haruka comunidade sira servisu Obrigatorio hodi loke dalan/estrada sira iha teritorio Suku Leolima, Momentu ne'eba liurai **Malibauc** ukun Aldeia walu(8), husi parte suku Saburai no Tapo Memo.

3. Lideransa Datoluk :

Naran Lideransa Komunitáriu : Liurai **Baubili**

Periodu Ukun : Tinan 1935 to'o 1945

Obra/atinjimentu ne'ebé konsege halo no husik hela:

Nafatin husik hela obra sira mak servisu obrigatorio, loke estrada, lere to'os inklui mos selu imposto ba kolonialismo sira.

4. Lideransa Dahaat :

Naran Lideransa Komunitáriu : **Liurai Lau Atin**

Periodu Ukun : Tinan 1945 to'o 1950

Obra/atinjimentu ne'ebé konsege halo no husik hela: La iha obra ida mak husik hela, maibe kontinua nafatin ho servisu sira mak ho Obrigatorio.

5.Lideransa Dalima :

Naran Lideransa Komunitariu : Liurai **Bili Maun**

Periode Ukun : Tinan 1950 to'o1960

Obra/Atinjimento ne'ebe konsege halo no husik hela :

- _____
- _____

6.Lideransa Dane'en :

Naran Lideransa Komunitaria : Liurai **Lucas**

Periode Ukun : Tinan 1960 to'o1975

Obra/atinjimento ne'ebe konsege halo no husik hela :

- Loke Estrada husi Raifatuc ba Aldeia Tolu seluk ho Obrigatoriamente
-

7. Lideransa Dahitu :

Naran Lideransa Komunitaria : Liurai **Adão da Purificação**

Periode Ukun : Tinan 1975 to'o 1978

Obra/Atinjimento ne'ebe konsege halo no husik hela :

8.Lideransa Dawalu :

Naran Lideransa Komunitaria : Liurai **Eusebio Maia**

Periode Ukun : Tinan 1978 to'o 1999

Obra/Atinjimento ne'ebe konsege halo no husik hela :

- Konstrusaun Estrada Kilo 10 to'o Mandukin
- Instalasaun Be'e Mos Hosi Banku Mundial

- Konstrusaun Escola iha Aldeia Tolu (3) Raifatuc, Bour no Duaeroc, iha tempu Indonesia nian.

9. Lideransa Dasia :

Naran Lideransa Komunitaria : Liurai **Gaspar Soares**

Periode Ukun : Tinan, 2004 to'o 2009

Obra/Atinjimento ne'ebe konsege halo no husik hela :

- Konstrusaun Sede Aldeia Raifatuc

10. Lederansa Da Sanulu :

Naran Lideransa Komunitaria : Liurai **Marselino M. Magno**

Periode Ukun : Tinan, 2009 to'o 2023

Obra/Atinjimento ne'ebe Konsege halo no husik hela :

- Konstrusaun Sede aldeia Faturui no Sede Aldeia Duaderoc
- Konstrusaun Estrada Rural Ligasaun Aldeia Duaderoc Ba Aldeia Bour
- Kontrusaun Estrada Rural Hosi Care Internacional, hosi Aldeia Raifatuc Ba Aldeia Bour
- Loke Estrada foun PNDS nian iha Aldeia Raifatuc Ba to Gumuleten
- Konstrusaun Sede do Suku Leolima
- Konstrusaun Uma Rai Fini iha Aldeia Bour
- Konstruksaun EBF Faturui
- Hamosu Bairro foun iha Aldeia Bour (Bairro Ullo)

11. Lideransa da Sanulu resin ida :

Naran Lideransa Komunitaria : Liurai **Rui Moniz Ferreira**

Periodu Ukun : Tinan 2023 To'o 2030

Obra/Atinjimento ne'ebe konsege halo no husik hela :

- Konstruksaun Estrada rural husi Gruts Mortau – Aldeia Faturui

Bele aumenta tan bainhira lideransa komunitáriu ne'ebé ukun ona suco ne'e barak.

Demografia Suco

Totál populasaun iha suco Leolima hamutuk: 3138 feto:1565 mane:1573. Husi númeru ida ne'e, nia distribuisaun tuir idade mak hanesan tuir mai ne'e:

Idade (tinan)	Feto	Mane	Total
0 – 5	271	280	551
6 – 10	205	227	432
11 – 15	136	131	267
16 – 20	129	117	246
21 – 25	97	106	203
26 – 30	112	105	217
31 – 35	86	88	174
36 – 40	74	79	153
41 – 45	70	69	139
46 – 50	75	63	138
51 – 55	58	69	127
56 – 60	89	88	177
61 ba leten	163	151	314

Númeru populasaun suco Leolima tuir nivel edukasaun, nian bele haree iha tabela tuir mai:

Idade (tinan)	Feto	Mane	Total
Pre-Eskolar	13	8	21
Ensinu Báziku Siklu	230	252	482
Ensinu Sekundáriu	33	39	72
Lisensiatura	11	18	29
Mestradu	0	0	0
Doutoramentu	0	0	0

Situasaun Sosial

Populasaun suco Leolima kompostu husi lisan _____ (bele deskreve lisan hirak ne'ebé pertense ba suco ne'e). Distribuisaun populasaun iha suco Leolima tuir lisan nian mak apresenta iha gráfiku tuir mai ne'e: (Nota: dados ne'ebé apresenta iha gráfiku ne'e bele uza persentajen deit)

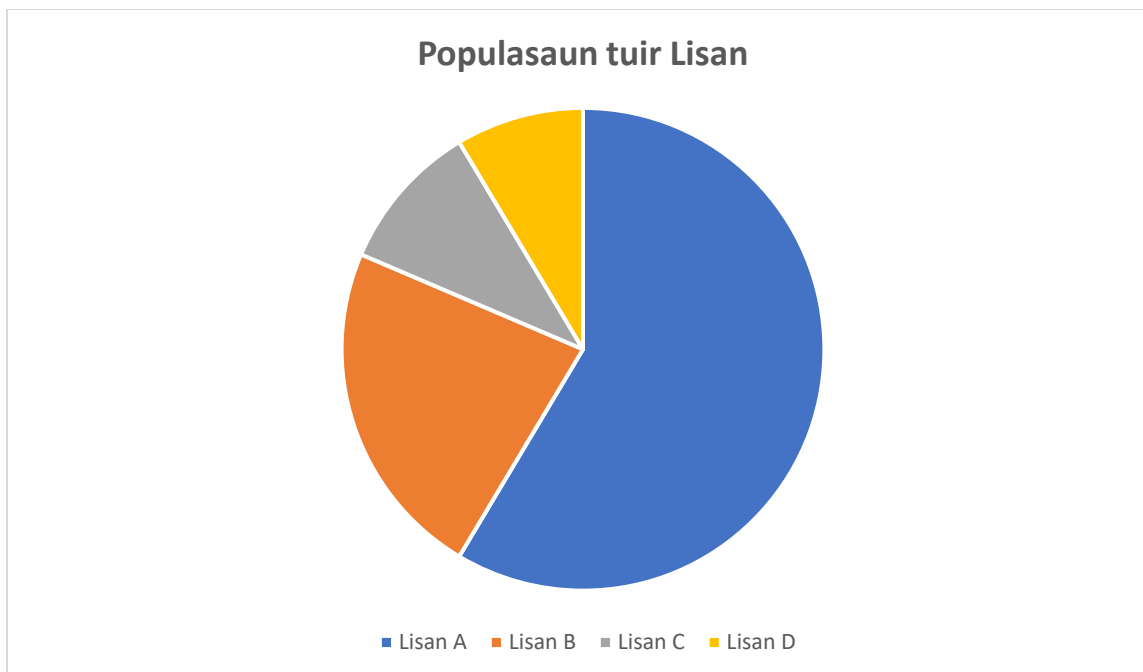

Gráfiku 1: Distribuisaun Populasaun tuir Lisan

Aleinde populasaun lokál, iha suco Leolima rezide mós sidadaun sira husi munisípiu seluk no estranjeiru/rai-liur mak hanesan _____, _____, _____, _____, _____, _____.

Númeru populasaun husi nasaun sira temi iha leten bele haree iha tabela tuir mai ne'e:

Nú	Munisípiu/Nasaun Orijen	# Feto	# Mane	Total	Observasaun
1.	<i>Naran nasaun</i>				<i>Deskreve badak sira nia prezensa; exemplu halo negosiu, serbisu, eskola etc</i>
2.					
3.					
4.					
5.					

Populasaun suco Leolima bele koalia lian sira hanesan Kemak, Tetun. (*deskreve lian ne'ebé populaun sira koalia inklui lingua nasional no estranjeiru sira*).

Tuir mai ne'e mak detallu husi lian ne'ebé populasaun suco Leolima bele koalia ho percentajen utilizadór lian refere.

Nú	Lian ne'ebé bele koalia	Persentajen Populasaun	Observasaun
1.	Kemak	98 %	
2.	Tetun	1 %	
3.	Seluk	1 %	

Iha aspetu fiar nian, populasaun suco Leolima fiar iha relijiaun Katolika ho ninia detallu distribuisaun hanesan iha gráfiku tuir mai ne'e:

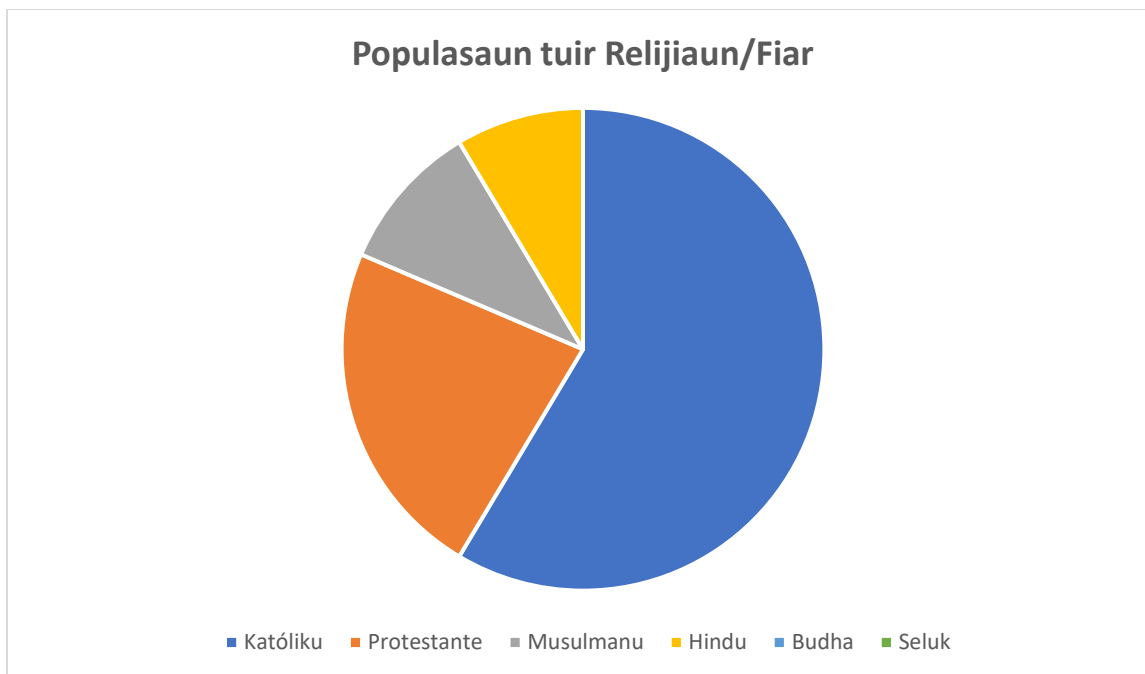

Gráfiku 2: Fiar Populasaun nian

Aleinde ne'e, populasaun suco Leolima ne'ebé iha nesesidade spesífiku ka populasaun ho kondisaun defisiensia hamutuk 37 ne'ebé kompostu husi feto 19, mane 18. Iha moos grupu vulneravel sira hanesan faluk, oan kiak, idozu no individu ne'ebé laiha rendimentu mak hanesan tuir mai ne'e:

Nú	Ema ho Defisiensia no Grupu vulnerabel	# Feto	# Mane	Total	Observasaun
1.	Ema ho Defisiensia	10	9	19	<i>Bele halo deskrisaun nesesáriu ba grupu ida-idak</i>
2.	Faluk	49	32	81	
3.	Oan Kiak	34	27	61	
4.	Idozu	133	133	266	Hetan ona Direito
5.	Ema ne'ebé laiha rendimentu	12	18	30	
6.	Bolsa da Máe	33	11	44	Hetan ona Direito

Detallu ba populasaun ho nesesidade spesífiku no grupu vulneravel nian bele tau iha aneksu 1.

Situasaun Ekonomia

Fontes rendimentu prinsipál husi populasaun iha suco Leolima nian maka ____, ____, ____, no _____. Tabela tuir mai ne'e hatudu knár prinsipál husi comunidade nian ne'ebé konsidera nu'udár sira nia fontes ba rendimentu nian

Nú	Okupasaun/serbisu	Total	Mane	Feto
----	-------------------	-------	------	------

1.	Agrikultór	327	277	50
2.	Peskadór	9	9	0
3.	Hakiak Animal ho fins ba negosiu	270	259	11
4.	Negosiante (faan no sosa sasan ho fundus la liu \$ 5000	22	12	10
5.	Emprezáriu (<i>Iha ona estabesimentu negosiu ho fundus liu \$5000 no iha kbiit fó empregu ba ema seluk</i>)	0	0	0
6.	Funionáriu (públiku no privadu husi setór oioin)	19	10	9
7.	Serbisu iha rai-liur	8	7	1
8.	Estudante (sei frekuenta hela estudu husi nivel pre-eskolar to'o universitáriu)	289	180	109
9.	Dezempregu (<i>Ema ne'ebé la frekuenta eskola no la hola parte iha knár sira temi iha leten</i>)	200	69	269

Aleinde fontes rendimentu/knár populusaun nian hanesan deskreve ona iha leten, ekonómikamente, Suco Leolima iha moos potencialidade lokál/natural ne'ebé bele konsidera nu'udár fontes ekonomia suco nian mak hanesan deskreve iha tabela tuir mai ne'e:

Nú	Potencialidade Lokál	Volume/Kuantidade	Kondisaun Existente
1.	Produsaun Tabaku		
2.	Produsaun Fore Mungu		
3.			
4.			
5.			

Husi sorin seluk, Suco Leolima mós iha ona estabesimentu negósium ne'ebé konsidera nu'udár fontes ba dezenvolvimentu ekonomia, kriaun empregu no kresimentu ba rendimentu família nian, hanesan alista iha tabela tuir mai ne'e:

Nú	Estabelesimentu Negósiu/Industria	Kuantidade
1.		
2.		
3.		
4.		
5.		

2.2. Kondisaun Administrasaun Suco

Divizaun Administrativa Suco

Suco Leolima kompostu husi aldeia Bour, Duaderoc, Faturui, no Raifatuc no okupa área 54,76 km². Vizualizasaun jeográfia husi Suco Leolima nian bele haree iha mapa tuir mai ne'e.

Mapa Suco

Hatama mapa suco nian iha seksaun ida ne'e. Bele asesu iha google map ou mapa husi diresaun nasional kadastru ne'ebé atualizadu.

Estrutura Konsellu Suco

Estrutura Suco Leolima ba periodu 2023– 2030 nian mak tuir mai ne'e

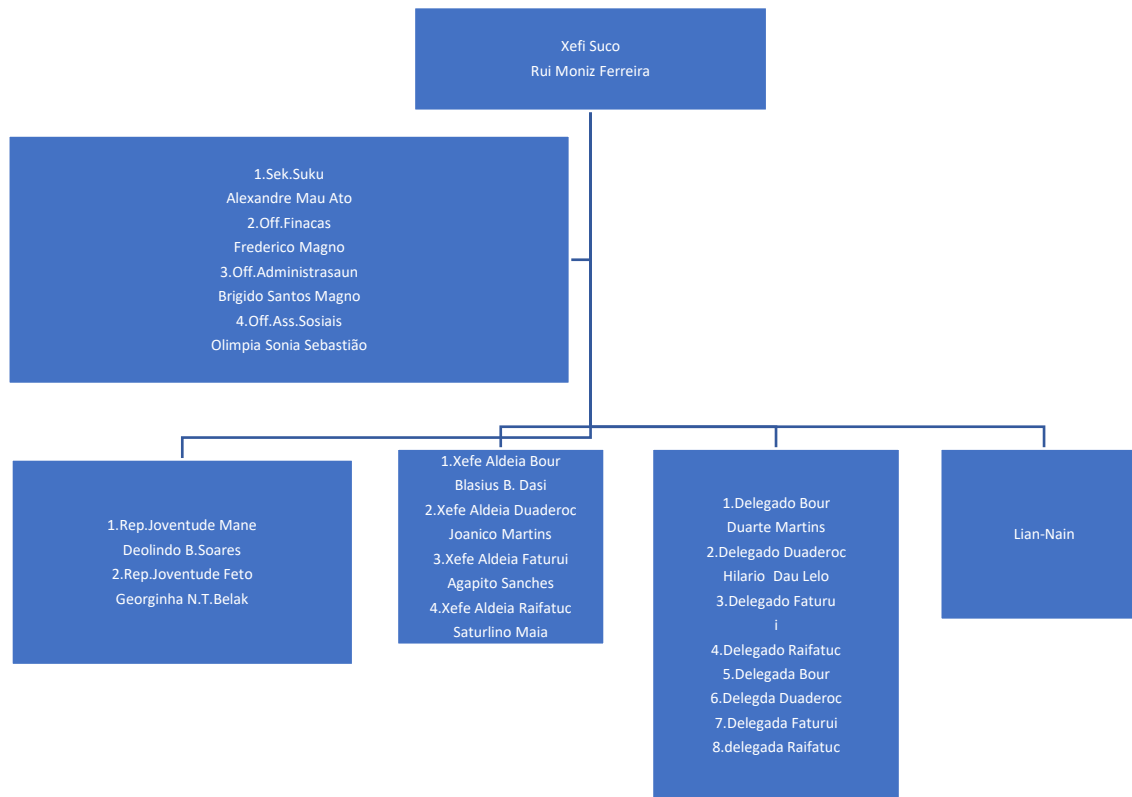

Nota: bele halo ajustamentu ou uza estrutura suco ne'ebé existe hela.

Parte 3: Diagnóstiku Suco nian

3.1. Diagnóstiku Jerál

Ba nesesidade elaborasaun no projesaun iha planu dezvoltimentu komunitáriu iha suco Leolima ba periodu tinan 2026-2030 nian, simplesmente utiliza formula análise SWOT (Strengths, Weaknesses, Opportunity and Thread) ka Forsa, Frakeza, Oportunidade no Ameasa sira. Rezultadu diagnóstiku nian apresenta iha diagrama tuir mai ne'e:

Setór	Strengths/ Forsa sira	Weaknesses/ Frakeza sira	Oportunities/ Oportunidade sira	Threats/ Ameasa
Ekonomia	<ul style="list-style-type: none"> • Produs Batar • Produs Tabaku • Hakiak Animal 	<ul style="list-style-type: none"> • La iha Mercado • Estrada la diak,atu asesu ba mercado 	<ul style="list-style-type: none"> • Bele ba mercado,maibe iha tempu bailoro deit • ... • ... • ... 	<ul style="list-style-type: none"> • Produsaun barak,maibe la iha mercado • ... • ... • ...

Infraestrutura	<ul style="list-style-type: none"> Iha rekursu hanesan, faktur, rai henek, ect 	<ul style="list-style-type: none"> Estrada la diak 	<ul style="list-style-type: none"> Uza deit ba halo uma privado 	<ul style="list-style-type: none"> Emprezario bo'ot sira foti gratuita deit, tamba la iha tara bandu.
Agrikultura	<ul style="list-style-type: none"> Prudusaun barak, hanesan Batar Hare Fore mungu, ect 	<ul style="list-style-type: none"> La iha merkado Estrada la diak 	<ul style="list-style-type: none"> Uza ba konsumu deit 	<ul style="list-style-type: none">
Edukasaun	<ul style="list-style-type: none"> Estudante barak Iha uma eskola 	<ul style="list-style-type: none"> Minus Proffesor/a Kondisaun Eskola la dun diak, kadeira no meja mos minus 	<ul style="list-style-type: none"> Proffesor/a adapta deit tuir realidade nrbe iha 	<ul style="list-style-type: none"> Kondisaun eskola la diak sei fo impaktu ba estudante sira, bainhira tuir prosesu aprendizajen
Saúde	<ul style="list-style-type: none"> Iha posto Saude Iha Imfermeiro Iha fasilidade saude 	<ul style="list-style-type: none"> Populasaun atu ba asesu mak minus Tamba lao dok, estrada la diak, hakur mota, ect 	<ul style="list-style-type: none"> 	<ul style="list-style-type: none">
Turizmu	<ul style="list-style-type: none"> 	<ul style="list-style-type: none"> 	<ul style="list-style-type: none"> 	<ul style="list-style-type: none">
Ambiente	<ul style="list-style-type: none"> 	<ul style="list-style-type: none"> 	<ul style="list-style-type: none"> 	<ul style="list-style-type: none">
Kultura	<ul style="list-style-type: none"> ... 	<ul style="list-style-type: none"> ... 	<ul style="list-style-type: none"> ... 	<ul style="list-style-type: none"> ...

	• ... • ... • ...	• ... • ... • ...	• ... • ... • ...	• ... • ... • ...
--	-------------------------	-------------------------	-------------------------	-------------------------

3.2. Análiza ba Parseiru Suco nian

Aleinde diagnóstiku jerál hanesan hatuur ona iha leten, Suco Leolima mós identifika ona parseiru sira ne'ebé bele apoiu implementasaun planu dezvoltimentu suco nian. Tabela tuir mai ne'e mak lista parseiru sira ne'ebé apoiu ona atividade iha suco no parseiru foun ne'ebé iha possibilidade bele apoiu planu dezvoltimentu iha tempu tuir mai.

Nú	Parseiru	Parseiru Existente/Foun	Area Kooperasaun
1.	ONG Word Vision TL		Edukasaun,Saude,no Agrikultura
2.			
3.			
4.			
5.			

Suco Leolima sei kontinua identifika no nakloke ba kooperasaun ho parseiru foun balun ne'ebé seidauk identifika iha lista ne'e, maibe iha objetivu/atividade ne'ebé relevante ho planu suco nian.

Parte 4: Planu Dezenvolvimentu Suco

4.1. Vizaun

Suco Leolima nia vizaun ba dezvoltimentu to'o 2030 nian maka

Sei hadia infrastruktura baziku hanesan be'e mos,Electricidade,Estrada rural,ponte,no sei kria emprego ba joventude sira.

4.2. Misaun

Atu atinji vizaun boot suco nian ne'e, suco Leolima defini ona ninia misaun sira hanesan tuir mai ne'e:

1. Sei Dezemvolve seitor produtivo sira,liu liu seitor Agrikultura,hasae produsaun Agrikultura iha nivel local.
2. Asselera prosesu Dezemvolvimentu Infraestruktura baziku iha suku laran.
3. Hadia prestasaun servisu iha administrasaun suku nian.

4. Promove dialogu,hodi hametin paz no estabilidade iha suku laran.
5. Sei kria lei oan iha suku laran,no halo Tara bandu.

4.3. Meta sira ba Dezenvolvimentu nian

Atu atinji vizaun boot ne'ebé defini ona no halao ho diak misaun sira ne'ebé deskreve iha leten, suco Leolima koloka meta sira ba dezenvolvimentu nian hanesan tuir mai ne'e:

1. Kontinua hadi'a infraestrutur base,hanesan Estrada Rural,Be'e mos,eletrisidade Ect
2. Hasa'e produsaun agrikultor iha rai laran
3. Promove dialogu iha comunidade nia le'et

4.4. Objetivu sira ba Dezenvimentu nian

Meta sira ba dezenvolvimentu nian ne'ebé hatuur ona iha planu dezenvolvimentu ida ne'e, sei sukat liu husi objetivu sira hanesan tuir mai ne'e:

1. Hasai povo husi kiak no mukit
2. Lori Dezenvolvimentu besik liu ba Povo.

4.5. Valór suco Leolima nian

Suco Leolima adopta ona valór hirak tuir mai ne'e nu'udár valór komún ne'ebé comunidade no entidade hotu prezisa konsidera no halao tuir.

- 1.Respeita malu liu husi lisan/kultura Uma lisan nian,liu liu Feto san no uma mane
- 2.

4.6. Prinsípiu Suco Leolima nian

Suco Leolima halao ninia serbisu ba dezenvolvimentu nian tuir deit prinsípiu sira hanesan tuir mai ne'e; *(bele halo tuir prinsípiu balun ne'ebé deskreve ona iha Dekretu Lei)*

1. Prinsípiu Solidaridade
2. Prinsípiu Transparancia
3. Prinsípiu Honestidade
4. Prinsípiu La iha Diskriminasaun
5. Prinsípiu Unidade

4.7. Potensialidade Lokál no Politika Dezenvolvimentu Suco

Bazeia ba rezultadu diagnóstiku iha parte 3 nian, suco Leolima hakarak koloka potensialidade ne'ebé iha no politika dezenvolvimentu suco nian ba tinan 5 nian laran mak hanesan tuir mai ne'e:

Setór Dezenvolvimentu	Potensialidade Suco nian	Polítika atu desenvolve ba oin
Ekonomia	Ezemplu: Suco lokaliza iha fatin estrátejiku ba negosiu <ul style="list-style-type: none"> • ... • ... • ... 	Ez: Estabele merkadu modernu ida iha suco laran hodi akomoda potensialidade suco laran no gaña oportunidade ba parseria nian <ul style="list-style-type: none"> • ... • ... • ...
Infraestrutura	<ul style="list-style-type: none"> • Iha rekursu barak,hanesan Fatuk,raihenek • ... • ... • ... 	<ul style="list-style-type: none"> • Halo iverimentu,hodi loke estrada,halo ponte,ect • ... • ... • ...
Agrikultura	<ul style="list-style-type: none"> • ... • ... • ... • ... 	<ul style="list-style-type: none"> • ... • ... • ... • ...
Edukasaun	<ul style="list-style-type: none"> • ... • ... • ... 	<ul style="list-style-type: none"> • ... • ... • ...
Saúde	<ul style="list-style-type: none"> • ... • ... • ... • ... 	<ul style="list-style-type: none"> • ... • ... • ... • ...

Turizmu	<ul style="list-style-type: none"> • ... • ... • ... • ... 	<ul style="list-style-type: none"> • ... • ... • ... • ...
Ambiente	<ul style="list-style-type: none"> • ... • ... • ... • ... 	<ul style="list-style-type: none"> • ... • ... • ... • ...
Kultura	<ul style="list-style-type: none"> • ... • ... • ... • ... 	<ul style="list-style-type: none"> • ... • ... • ... • ...

4.8. Obstákulu no Estratéjia ba Dezenvolvimentu Suco

Tuir mai ne'e, anália ba obstákulu ne'ebé komidade iha suco Leolima hasoru no estratéjia ne'ebé identifika ona hodi ultrapasa

Setór Dezenvolvimentu	Obstákulu ne'ebé Komidade sira hasoru	Estratéjia hodi hasoru
Ekonomia	<i>Ezemplu: Presu produktu rai-laran aas liu no labele kompete ho produktu importadu sira</i> <ul style="list-style-type: none"> • Susar atu asseu ba merkado • ... • ... 	<i>Ez: intensifika produsaun rai laran hodi sae kuantidade produsaun no reduz presu iha merkadu hodi balansu ho produktu importadu</i> <ul style="list-style-type: none"> • ... • ... • ...

Infraestrutura	<ul style="list-style-type: none"> • Estrada rural ne'be la diak • Eletridade seidak kobre aldeia hotu 	<ul style="list-style-type: none"> • Difikulta Movimentu transporte Publiku • Difikulta labarik sira atu estuda iha tempu kalan
Agrikultura	<ul style="list-style-type: none"> • Irigasaun la diak • La iha equipamentus Agrikultor modernu 	<ul style="list-style-type: none"> • Minus produsaun iha rai laran • Populasaun nafatin uza sistema tradisional
Edukasaun	<ul style="list-style-type: none"> • Kondisaun eskola a'at • Minus Fasilidades Eskola • Minus Proffesor/a 	<ul style="list-style-type: none"> • Presiza hadi'a kondisaun eskola sira • Aumenta fasilidades eskola • Aumenta Proffesor/a
Saúde	<ul style="list-style-type: none"> • La iha uma ba pesoal saude • La iha Doutor,Parteira,no espesialista • Minus Fasilidades Saude 	<ul style="list-style-type: none"> • Presiza halo uma ba pesoal saude • Presiza koloka Doutor,Parteira,no Espesialista iha posto Saude Suku Leolima nian
Turizmu	<ul style="list-style-type: none"> • La iha rekursu umanu • Infrastruktura basiku 	<ul style="list-style-type: none"> • Presiza fo bolso estudo ba suku nia oan rasik iha area Turismo • Hadialnfraestruktura basiku
Ambiente	<ul style="list-style-type: none"> • La iha fatin Lixu • Komunidade la iha konsiensia 	<ul style="list-style-type: none"> • Prepara fatin lixu iha kada sede Aldeia • Halo Sosializasaun ba nivel Aldeia
Kultura	<ul style="list-style-type: none"> • Uma lisan • Lia mate no lia moris • Sistema barlake 	<ul style="list-style-type: none"> • Fo subsidio ba hadia uma lisan sira • Presiza halo regulamentu hodi halo lia mate no lia moris • Halo redusaun ba Barlaque hodi fo prioridade ba oan sira nia eskola

--	--	--

4.9. Planu Dezenvolvimentu Suco Leolima tinan 2025 – 2030

Hafoin halo tiha análiza ba rezultadu diagnóstiku hanesan deskreve ona iha seksaun 4.3 no 4.4, tuir mai suco Leolima defini ona planu asaun ba dezenvolvimentu tinan lima nian hanesan tuir mai ne'e:

1. Setór Ekonomia						
Prioridade sira ne'ebé identifika ona nu'udár prioridade atu atinji iha tinan lima oin mai iha setór ekonomia nian mak hanesan tuir mai ne'e:						
Prioridade Dezenvolvimentu	Periodu Implementasaun					Parseiru Potensial ba Implementasaun
	2026	2027	2028	2029	2030	
Hasae produsaun Agrikultura						
Hasae Rendimentu familia uma kain						
Fo Subsidio ba GrupoAgrikultor sira						

2. Setór Infraestrutura						
Prioridade sira ne'ebé identifika ona nu'udár prioridade atu atinji iha tinan lima oin mai iha setór infraestrutura nian mak hanesan tuir mai ne'e:						
Prioridade Dezenvolvimentu	Periodu Implementasaun					Parseiru Potensial ba Implementasaun
	2026	2027	2028	2029	2030	
Rehabilitasaun Estrada Rural Diresaun Sentru Suku – Bour (9 KM)						
Rehabilitasaun Estrada Rural Diresaun Sentru Suku – Mandoki (17)						
Eletrisidade Aldeia Faturui, Duaderoc						
Be'e mos Aldeia Duaderoc						
Sala tolu(3) EBF Sulilaco (Bour)						
Be'e mos Aldeia Duaderoc						
Sala Tolu EBF Oetapo (Duaderoc)						
Moru hale'u Posto Saude Leolima						
Rehabilitasaun Estrada Rural Ligasaun Duaderoc – Bour(7 km)						
Sala tolu EBF Diruana (Raifatuc)						

3. Setór Agrikultura						
Prioridade sira ne'ebé identifika ona nu'udár prioridade atu atinji iha tinan lima oin mai iha setór agrikultura nian mak hanesan tuir mai ne'e:						
Prioridade Dezenvolvimentu	Periodu Implementasaun					Parseiru Potensial ba Implementasaun
	2026	2027	2028	2029	2030	
1.Presiza halo baragen hodi satan natar fatin iha Area Manusaen (Nunura)						
2.Presiza hadi'a Irigasaun Manusaen(Nunura)						
3.Fo makina modernu ba grupo Agrikultor sira Hodi hasa'e produsaun Agrikultor rai laran.						
4. Setór Edukasaun						
Prioridade sira ne'ebé identifika ona nu'udár prioridade atu atinji iha tinan lima oin mai iha setór edukasaun nian mak hanesan tuir mai ne'e:						

Prioridade Desenvolvementu	Periodu Implementasaun					Parseiru Potensial ba Implementasaun
	2026	2027	2028	2029	2030	
1.Hadi'a Infraestrutura liu liu eskola Filial sira Iha suku Leolima.						
2.Aumenta sala de aula iha kada eskola Filial sira Iha suku Leolima						
3.Aumenta Proffesor/a iha eskola hotu						
5. Setór Saúde						
Prioridade sira ne'ebé identifika ona nu'udár prioridade atu atinji iha tinan lima oin mai iha setór saúde nian mak hanesan tuir mai ne'e:						
Prioridade Desenvolvementu	Periodu Implementasaun					Parseiru Potensial ba Implementasaun
	2026	2027	2028	2029	2030	
1.Halo Uma ba pesoal saude sira						

Parte 5: Monitorizasaun no Avaliasaun

5.1. Monitorizasaun

Monitorizasaun ba implementasaun atividade sira ne'ebé planeia ona iha ne'e sei halo dala rua iha kada tinan. Ida ne'e hodi aseguira katak bainhira planu balun la inklui iha implementasaun semestra ka fulan 6 dahuluk nian, sei bele halo ajustamentu hodi inklui iha semestre ikus nian.

Atu bele halo monitorizasaun ida kontinua ba progresu dezvoltimentu planu dezvoltimentu komunitáriu nian, tuir mai sei agrupa planu ne'ebé koloka ona iha seksaun 4.7 tuir tinan no setór dezvoltimentu. Tuir mai, sei uza kódigu koor sira hanesan tuir mai ne'e hodi sukat ninia progresu implementasaun:

	= Planu ne'e implementa ona tuir tempu
	= Planu ne'e sei demora iha implementasaun ka muda ona ba tinan oin
	= Planu ne'e la konsege implementa

Tinan Implementasaun: 2026

Atividade Desenvolvementu	Setór Desenvolvementu	Progresu Implementasaun	Observasaun
Lista prioridade sira ba dezvoltimentu husi setór hotu ba tinan ne'e nian	Indika atividade ne'e mai husi setór saida?	Tau kódigu koor tuir ninia progresu hanesan esplika iha leten	Halo esplikasaun badak ba progresu husi ativade ne'e nian.
1. ...			
2. ...			
3. ...			

4. ...			
5. ...			
6. ...			

Tinan Implementasaun: 2027

Atividade Desenvolvementu	Setór Dezenvolvimentu	Progresu Implementasaun	Observasaun
Lista prioridade sira ba dezenvolvimentu husi setór hotu ba tinan ne'e nian	Indika atividade ne'e mai husi setór saida?	Tau kódigu koor tuir ninia progresu hanesan esplika iha leten	Halo esplikasaun badak ba progresu husi ativade ne'e nian.
1. ...			
2. ...			
3. ...			
4. ...			
5. ...			
6. ...			

Tinan Implementasaun: 2028

Atividade Desenvolvementu	Setór Dezenvolvimentu	Progresu Implementasaun	Observasaun
<i>Lista prioridade sira ba dezenvolvimentu husi setór hotu ba tinan ne'e nian</i>	<i>Indika atividade ne'e mai husi setór saida?</i>	<i>Tau kódigu koor tuir ninia progresu</i>	<i>Halo esplikasaun badak ba progresu husi ativade ne'e nian.</i>

		<i>hanesan esplika iha leten</i>	
1. ...			
2. ...			
3. ...			
4. ...			
5. ...			
6. ...			

Tinan Implementasaun: 2029

Atividade Desenvolvementu	Setór Dezenvolvimentu	Progresu Implementasaun	Observasaun
Lista prioridade sira ba dezenvolvimentu husi setór hotu ba tinan ne'e nian	Indika atividade ne'e mai husi setór saida?	Tau kódigu koor tuir ninia progresu hanesan esplika iha leten	Halo esplikasaun badak ba progresu husi ativade ne'e nian.
1. ...			
2. ...			
3. ...			
4. ...			

5. ...			
6. ...			

Tinan Implementasaun: 2030

Atividade Desenvolvementu	Setór Dezenvolvimentu	Progresu Implementasaun	Observasaun
Lista prioridade sira ba dezenvolvimentu husi setór hotu ba tinan ne'e nian	Indika atividade ne'e mai husi setór saida?	Tau kódigu koor tuir ninia progresu hanesan esplika iha leten	Halo esplikasaun badak ba progresu husi ativade ne'e nian.
1. ...			
2. ...			
3. ...			
4. ...			
5. ...			
6. ...			

5.2. Avaliasaun

Avaliasaun sei halo iha tinan 5 ikus hodi sukat susesu sira husi implementasaun kada tinan no projeta fali ba planu foun iha tinan lima oin mai. Baze ba avaliasaun nian mak rezultadu monitorizasaun kada tinan ne'ebé suco sira dokumenta ona. Maibe, forma no instrumntu própriu ba avaliasaun nian sei halo husi divizaun monitorizasaun no avaliasaun nian iha nivel munispál liu husi koordinasaun no administrasaun postu administrativu ida-idak.

Parte 6 Final – Akta Aprovasaun

Akta Aprovasaun

Iha loron Segunda data 02 fulan Fevereiro tinan 2026, realiza ona enkontru Konsellu Suco ne'ebé hola fatin iha Sede Suco Leolima. Ho partisipasaun másimu husi membru hotu Konsellu Suco nian, unanimamente aprova ona Dokumentu Planu Dezenvolvimentu Suco ba períodu tinan lima nian (2026-2030). Planu Dezenvolvimentu Komunitáriu ne'ebé aprova ona mak sei sai planu mestre hodi gia no orienta iniciativa hotu ba dezenvolvimentu iha Suco Leolima.

Membru Konsellu Suco ne'ebé aprova planu ne'e:

Nú	Naran	Pozisaun	Asinatura
1.	Rui Moniz Ferreira	Xefe do Suku	1.
2.	Alcino Bere Leto	Lia Na'in	2.
3.	Deolindo B.Souares	Rep.Juventude	3.
4.	Georgina N.T.Belac	Rep.Juventude	4.
5.	Blasius Bili Dsi	Xefe Aldeia Bour	5.
6.	Joanico Martins	Xefe Aldeia Duaderoc	6.
7.	Agapito Sanches	Xefe Aldeia Faturui	7.
8.	Saturlino Maia	Xefe Aldeia Raifatuc	8.
9.	Duarte Martins	Delegado Bour	9.
10.	Hilario Dau Lelo	Delegado Duaderoc	10
11.	Almeida Pina	Delegado Faturui	11
12.	Carlito Talo Mali	Delegado Raifatuc	12
13.	Cecilia Ramos	Delegada Bour	13
14.	Natalia Pereira	Delegada Duaderoc	14
15.	Adelaide dos Sntos	Delegada Faturui	15
16.	Herminia Soares	Delegada Raifatuc	16

Aneksu sira

Aneksu 1: Númeru Populasaun ho Nesesidade Espesífiku ka Ema ho Defisiensia

Nú	Naran Kompletu	Data Moris	Seksu F/M	Nivel edukasaun	Detallu husi defisiensia/vulnerabilidade
1.	Lucilda P.S.Gama	09/08/1993	Feto	La Eskola	Difisiente Fisiko
2.	Roberto Gama	01/01/1971	Mane	La Eskola	Difisiente Fisiko
3.	Hilario Gama	01/01/1974	Mane	La Eskola	Difisiente Fisiko
4	Rosalina Soi	09/07/1992	Feto	La Eskola	Difisiente Fisiko
5	Natalia Pereira	29/05/1992	Feto	La Eskola	Difisiente Fisiko
6	Elias Caeiro	22/07/1992	Mane	E P S	Difisiente Fisiko
7	Posiana S.Isabel	05/06/1967	Feto	La Eskola	Moras Mental
8	Livania dos Santos	15/11/1967	Feto	La Eskola	Moras Mental
9	Jorge Lelo Mali	01/01/1973	Mane	La Eskola	Difisiente Fisiko
10	Antonio Bau Mauc	17/11/1976	Mane	La Eskola	Difisiente Fisiko
11	Procopio M.Sanches	01/07/1982	Mane	La Eskola	Moras Mental
12	Agusta.C.N.Purificacao	01/06/1966	Feto	La Eskola	Moras Mental
13	Alberto Asa	04/08/1975	Mane	La Eskola	Difisiente Fisiko
14	Antero Hale	17/11/1973	Mane	La Eskola	Difisiente Fisiko
14	Leonilda.D.C.L.Maia	15/12/2011	Feto	La Eskola	Difisiente Fisiko
15	Longuinos Sebastião	03/06/2009	Mane	La Eskola	Difisiente Fisiko
16	Casilda Rumat	17/11/1976	Feto	La Escola	Difisiente Comunicasaun
17	Veronica Aisa Pereira	05/04/2019	Feto	La Escola	Difisiente Fisiko
18	Paulo Asarai	20/11/1975	Mane	La Escola	Difisiente Fisiko
19	Romeu Assis Martins	03/01/1976	Mane	La Escola	Difisiente Fisiko
20	Celsia D.S Borges	06/03/2008	Feto	Escola	Difisiente Fisiko
21	Gaudencio S.Caeiro	23/10/2013	Mane	Eskola	Difisiente Fisiko
22	Genoveva F. Martins	11/02/2011	Feto	La Escola	Difisiente Mental
23	Jacob Dos Santos	15/05/1966	Mane	La Escola	Difisiente Matan
24	Manuel Coco Leo	10/03/1950	Mane	La Escola	Difisiente Matan
25	Natercia Dos Santos	16/06/2001	Feto	La Escola	Difisiente Mental
26	Alcina Dos Santos	07/04/1998	Feto	La Escola	Difisiente Fisiko
27	Juliano Ramos	18/08/2003	Mane	La Escola	Difisiente Fisiko
28	Jacinto Pereira	01/01/1966	Mane	La Escola	Difisiente Matan
29	Charles D.D. FERNANDES	23/12/1996	Mane	La Escola	Difisiente Matan
30	Mateus Dos Santos	08/05/2007	Mane	La Escola	Difisiente Mental
31	João B. Dapurificação	06/06/1990	Mane	La Escola	Difisiente Mental
32	Fernando Martins	05/02/2012	Mane	La Escola	Difisiente Fisiko

33	Quintibiana Tavares	19/02/2014	Feto	La Escola	Dificiente Mental
34	George Lelo Mali	03/11/1973	Mane	La Escola	Difisienti Fisiko
35	Elvino Pires	27/01/2003	Mane	La Escola	Difisienti Fisiko
36	Silvino Dos Santos	11/12/2011	Mane	La Escola	Dificiente Matan
37	Octavianos Dos Santos	30/11/1985	Mane	La Escola	Difisienti Fisiko
38	Ana Dos Santos	17/07/2011	Feto	La Escola	Difisienti Fisiko
39	Damiaõ P. Caiero	21/03/1991	Mane	La Escola	Dificiente Mental
40	Leonia N.S.D. Cruz Santos	16/08/2014	Feto	La Escola	Dificiente Komunisaun

